



# **RAPPORTO DI SINTESI**

## **2021**

**PROGETTO: COM. BINDELLI MAURO, VICE COMM. GIACOMO GALLINO E SOVR. TIZIANO CESATI**  
**EDITING ED ELABORAZIONE DATI: SOVR. CESATI T., SOVR. DELFRATE E., AG. SC. CAPOZI A., AMM. CIURLEO R.**



## La gestione dell'Area "Polizia Locale"

*Organigramma dell'Amministrazione Comunale in riferimenti alla Polizia Locale*

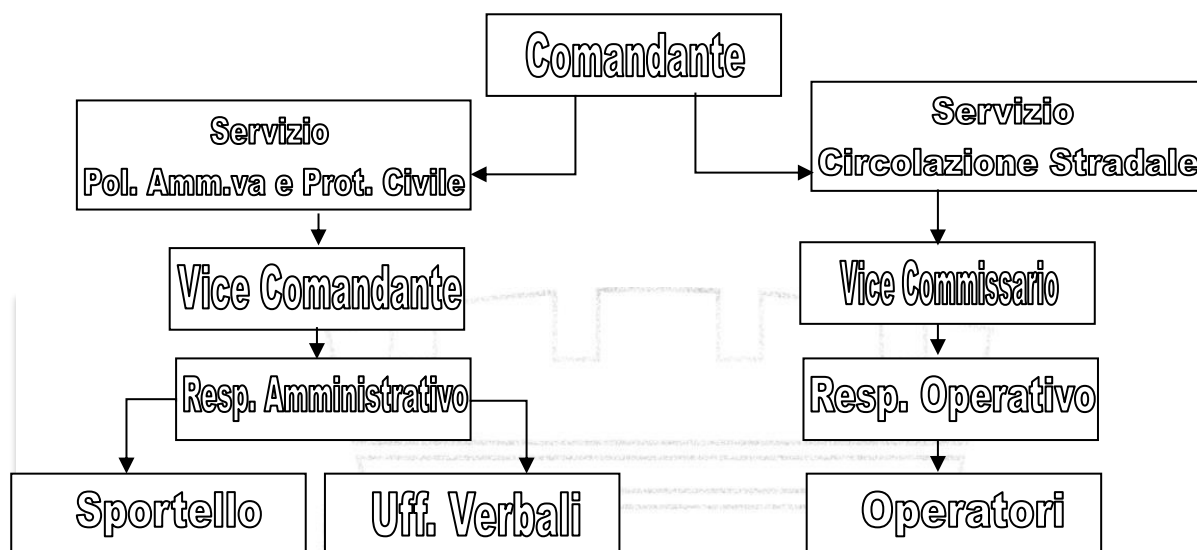

### Il Personale

Grado	Matr.	Ruolo	in forza dal
✓ <b>Comm. Capo</b>	<b>26</b>	<b>Comandante</b>	<b>1981</b>
✓ <b>Commissario</b>	<b>24</b>	<b>Vice Comandante</b>	<b>1988</b>
✓ <b>Vice Comm.</b>	<b>27</b>	<b>Ufficiale</b>	<b>2018</b>
✓ <b>Sovrintend.</b>	<b>23</b>	<b>Resp. Amministrativo</b>	<b>1982</b>
✓ <b>Sovrintend.</b>	<b>3</b>	<b>Agente Esterno</b>	<b>1987</b>
✓ <b>Sovrintend.</b>	<b>4</b>	<b>Resp. Operativo</b>	<b>1997</b>
✓ <b>Sovrintend.</b>	<b>5</b>	<b>Edilizia, Commercio e Pubblicità</b>	<b>2001</b>
✓ <b>Assistente</b>	<b>7</b>	<b>Agente Esterno</b>	<b>2007</b>
✓ <b>Assistente</b>	<b>8</b>	<b>Agente Esterno</b>	<b>2007</b>
✓ <b>Assistente</b>	<b>9</b>	<b>Agente Esterno+Ed.Stradale</b>	<b>2008</b>
✓ <b>Assistente</b>	<b>10</b>	<b>Ag.Esterno+Ed.Stradale+Accertamenti e Notifiche</b>	<b>2009</b>
✓ <b>Assistente</b>	<b>11</b>	<b>Ufficio Verbali</b>	<b>2009</b>
✓ <b>Agente</b>	<b>14</b>	<b>Agente Esterno</b>	<b>2017</b>
✓ <b>Amm.vo</b>	<b>30</b>	<b>Sportello e Autorizzazioni</b>	<b>2003</b>
✓ <b>Amm.vo</b>	<b>33</b>	<b>Back-office e Ufficio Contrassegni</b>	<b>2017</b>
✓ <b>Ausiliario</b>	<b>41</b>	<b>Ausiliario sosta pulizia strade</b>	<b>2021</b>

*Il Corpo di Polizia Locale nell'anno 2021 ha subito una variazione rispetto al numero di componenti: l'innesto di un Ausiliario del traffico per il controllo delle soste durante il servizio di Pulizia Strade avvenuto nel mese di ottobre.*

*L'anno 2021, così come il 2020, verrà comunque ricordato per il problema sanitario del COVID 19. La situazione sanitaria che ha continuato a modificare le normative e le direttive richiedendo un aggiornamento costante e continuo nei confronti delle attività lavorative private, nonché dei*



comportamenti quotidiani dei cittadini. Il personale della Polizia Locale ha mantenuto l'organico sempre attivo ed operativo. L'attività preponderante degli anni scorsi che puntava al controllo dei comportamenti delle regole del codice della strada è stata soppiantata dal controllo del rispetto delle regole emanate dal Presidente del Consiglio dei Ministri e dalla Regione Lombardia. Oltremodo, il personale è stato impegnato per tutte le operazioni in capo alla Protezione Civile, nel coordinamento delle attività disposte dal COC (centro operativo Comunale) e nella collaborazione con l'area Servizi Sociali. Tra le attività svolte rimane prevalente l'attività amministrativa d'ufficio, che impegna considerevolmente (per il 50%) l'attività svolta dal Corpo. Se si aggiungono anche i compiti delegati dall'Ufficio Anagrafe per l'attività di accertamento della residenza, l'attività amministrativa supera il 50% dell'attività del Corpo.

E' stato implementato il piano di spazzamento, inserendo nelle aree di parcheggio la cartellonistica adeguata, consentendo all'ausiliario per i controlli delle soste per la pulizia strade, sotto la gestione della Polizia Locale, di ampliare la fascia oraria di controllo.

### Dotazioni in ausilio all'attività esterna

L'investimento di quest'anno non ha riguardato particolari tipi di apparecchiature ma una diversa modalità di informatizzazione delle risorse già in dotazione. Così come previsto per legge si è passati a sistemi in cloud rispetto a quelli tradizionali, permettendo di svolgere l'attività su piattaforme esterne raggiungibili da qualsiasi apparecchiatura informatica con collegamento internet.

Tipo di apparecchiatura

anno di dotazione

✓ n. 3 PC Portatili con programma Verbatel per rilevazione incidenti e attività Giudiziaria	2016
✓ n. 1 Etilometro	2005
✓ n. 1 Narcotest	2005
✓ n. 1 Kit controllo Falsi Documentali	2008
✓ n. 16 Radio Ricetrasmittenti portatili	2008
✓ n. 6 Radio Veicolari	2008
✓ n. 4 Giubbetti Antiproiettili	2009
✓ n. 2 Pretest Alcolomici	2009
✓ n. 71 Telecamere controllo beni comunali	2009
✓ n. 11 Telecamere rilevazione Targhe	2009
✓ n. 1 Tachodrive + Software lettura cronotachigrafi	2010
✓ n. 3 Torce Tattiche + Cam. Coder	2010
✓ n. 2 Palmari rilevazione sosta	2010
✓ n. 2 Stampanti Portatili	2010
✓ n. 2 Targasystem	2015
✓ n. 1 Lettore Microchip Animali d'affezione	2015
✓ n. 1 SmartPhone Pronto Intervento	2018
✓ n. 1 Kit controllo Falsi Documentali	2021
✓ n. 8 Dash cam veicolari	2021
✓ n. 5 Body cam per agenti esterni	2021





## Nuove dotazioni – veicoli di servizio

*L'anno 2021 ha visto implementare il parco autoveicoli con l'arrivo di un mezzo pick-up preposto sia al Servizio della Polizia Stradale che della Protezione Civile essendo equipaggiato con attrezzature e dispositivi per le emergenze territoriali nonché per la comunicazione di massa attraverso sistema di radiodiffusione.*

## L'Attività degli Operatori

*La rendicontazione dell'attività di Polizia Locale viene effettuata attraverso due sistemi:*

- a) Per quantificazione oraria;*
- b) Per pratiche svolte.*

### **a) Quantificazione oraria**

*La rendicontazione oraria viene curata in fase di pianificazione dei turni di lavoro, mediante una prima stesura di un programma di lavoro personalizzato per ogni Agente. In seconda battuta il programma pianificato viene validato a fine giornata da ogni Agente; inserendo le eventuali modifiche rispetto a quanto pianificato. In ultima fase, la modifica effettuata dagli Agenti, viene registrata dall'addetto della Centrale Operativa.*

### **b) Per pratiche svolte**

*La rendicontazione per pratiche, viene eseguita attraverso la raccolta dei dati dei Data Base gestionali, come ad esempio il programma Verbatel-Web che gestisce le pratiche di Infortunistica Stradale, Polizia Giudiziaria, Relazioni di Servizio, Gestione Veicoli e Programmazione Turni di Lavoro; ed il programma Visual Polcity che rendiconta l'attività sanzionatoria e tecnica dell'infortunistica stradale.*

*L'analisi dei dati (per pratiche svolte) ha evidenziato che l'attività erogata dal Personale del Settore Polizia Locale ha avuto un lieve decremento in termini quantitativi rispetto a quella dell'anno precedente pur considerando che molti Uffici Comunali sono rimasti chiusi nel momento di massima criticità dovuta alla pandemia. La rendicontazione dell'attività basata sulla quantificazione oraria ha trovato un maggior equilibrio dovuto al fatto che l'attività preponderante durante l'anno è stata quella dettata dai problemi sanitari e dalle disposizioni Nazionali.*

*Anche se tale circostanza non emerge chiaramente, si richiama il fatto che, il Comando di Polizia Locale ha inoltre affidati due compiti che impegnano gli appartenenti al Corpo in attività Tecniche quali:*



- ✓ *la gestione degli impianti di allarme ed il servizio di vigilanza notturna;*
- ✓ *la gestione e la manutenzione del sistema di videosorveglianza degli impianti installati sul territorio.*

*Compiti che comportano un grande sforzo per mantenere gli impianti sempre efficienti e la capacità del personale di svolgere funzioni non prettamente legate alla formazione di personale di Polizia ma più legate ad un campo tecnico.*

*In conclusione, i dati raccolti possono essere lo spunto per affermare che: come per tutte le realtà nazionali il numero di operatori appartenenti al Corpo non in linea con le previsioni regionali, di prevedere un operatore ogni 1000 abitanti, il personale in forza al Comando di Polizia Locale, nel corso dell'anno 2021 è riuscito ad affrontare l'emergenza Covid e a dare servizi di quantitativamente e qualitativamente più che adeguati, tali da non discostarsi significativamente dagli anni passati.*

## **LE ATTIVITA' COMPLEMENTARI E DI SUPPORTO ALLE ALTRE AREE**

### ***Organizzazione e Comunicazione***

- *Ufficio del personale: elaborazione dei cedolini paga*
- *Ufficio case: accertamenti sovraffollamento*
- *Ufficio contratti: gare appalti pubblici*
- *Ufficio giuridico: segnalazioni danni al patrimonio per risarcimenti*

### ***Gestione Territorio ed Attività Produttive***

- *Pareri urbanistica ed edilizia privata in materia di traffico e viabilità*
- *Attestazioni attività artigianali e commerciali*
- *Pareri attività commerciali in sede fissa e sua area pubblica*
- *Autorizzazioni impianti pubblicitari*
- *Ecologia: servizio pulizia meccanizzata strade*
- *Ambiente: randagismo gestione canile*

### ***Lavori Pubblici***

- *Pareri in materia di traffico e viabilità*
- *Manutenzioni: servizio segnalazioni guasti - buche - semafori*
- *Segnalazioni Enel: illuminazione pubblica guasti*



## ***Servizi Sociali***

- *Gestione T.S.O. – A.S.O.*
- *Accertamenti Servizi Sociali*
- *Accertamenti Pubblica Istruzione*
- *Gestione buoni sociali per persone colpite dalla pandemia*
- *Distribuzione dispositivi di protezione individuale(mascherine)*

## **Settore Amministrativo**

- **Accertamenti anagrafici**
- **Iscrizioni - cancellazioni**
- **AIRE**

## ***Settore Gestione Risorse Finanziarie***

- *Ufficio provveditorato: acquisto divise - gestione parco veicoli - carburante - arredi ufficio*
- *Ufficio Tributi/GeSEM: autorizzazione occupazione suolo pubblico e mercato*

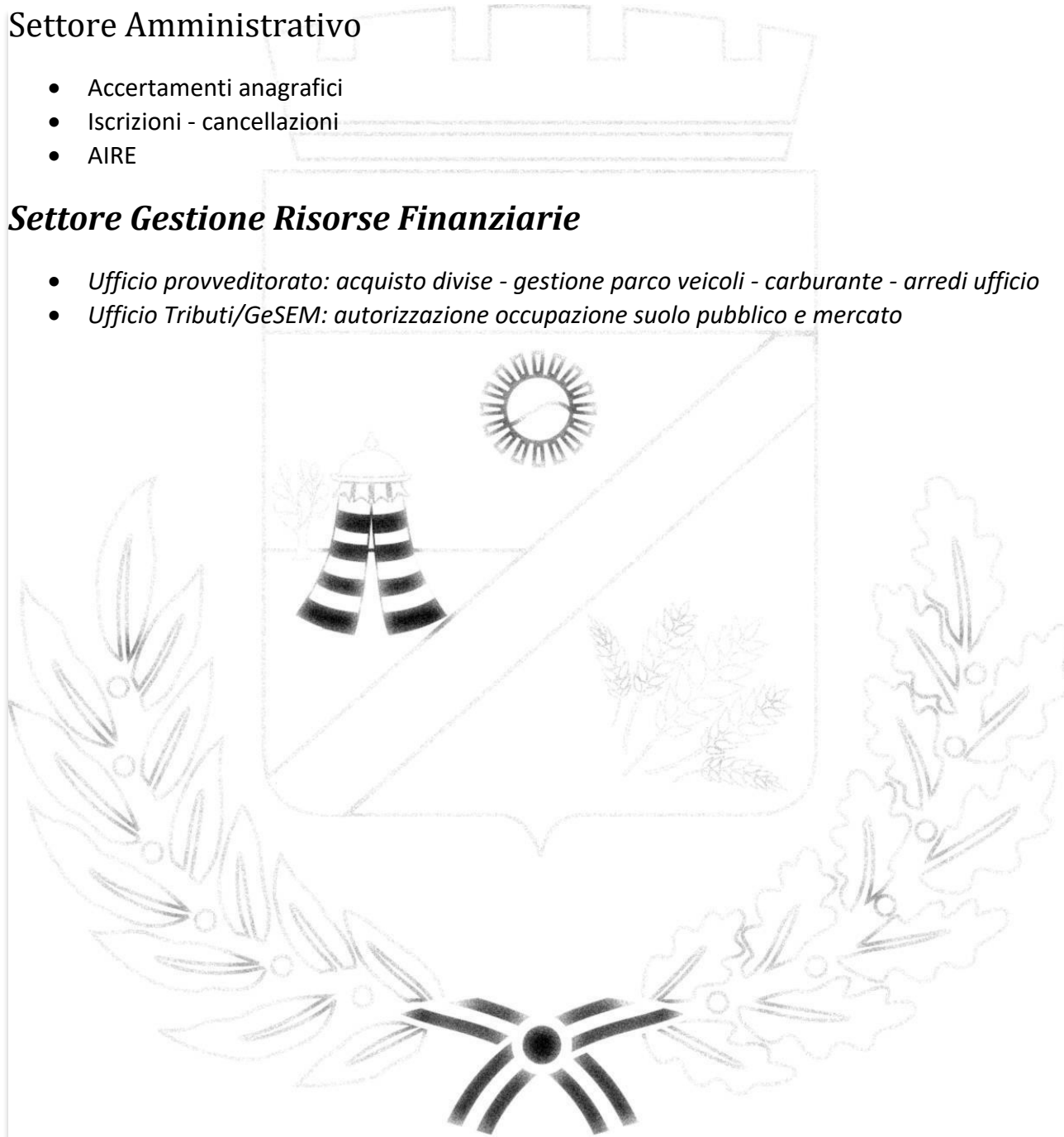



## Presenze e Assenze del personale

Matricola	9	5	26	33	11	4	30	8	23	27	7	14	24	3	10	
T U R N I	1°	90	131			140	125		118	115	167	119	84	117	109	133
	DA	10	9			10	12		9	10	13	9	13		9	9
	FA	1	2			2	2		1	2	4		3			1
	2°	87	92			55	116		120	134	78	87	148	117	115	95
	3°	2	1			1	4		4	3	3	4	4		2	3
	GI			95	78			88								
	GC			94	79			91								
GL			47	39			45									
Tot. Giorni Lavorati	190	235	236	196	208	259	224	252	264	265	219	252	234	235	241	

Matricola	9	5	26	33	11	4	30	8	23	27	7	14	24	3	10
<b>Ferie</b>	36	33	18	9	50	35	30	46	33	36	28	29	37	44	56
<b>Permesso</b>		9		1	24	5		2	3	7	1	27	33	4	3
<b>Malattia</b>	40	30		48	22	2		5	3	1	57	1		9	5
<b>Riposo</b>	11	8			12	12		9	10	12	8	11		9	9
<b>Sabati e Festivi</b>	49	50	111	111	49	47	111	51	49	44	52	45	61	52	51
<b>Aspettativa</b>						2									2
<b>Recupero Ore</b>	39					3			3						10
Tot. Giorni	175	130	129	169	157	106	141	113	101	100	146	113	131	130	124

Media Giorni di Malattia	15	15	9	12	3
	2021	2020	2019	2018	2017

### Legenda Turni

1°	Primo Turno 07:50-13:40
DA	Domenica Primo Turno
FA	Festivo Primo Turno
2°	Secondo Turno 13:10-19:00
3°	Terzo Turno Estivo 18:10-24:00
GI	Giornata Intera 08:30-12:30 13:30-17:00
GC	Giornata Corta 08:30-13:00
GL	Giornata Lunga 08:30-12:30 13:30-18:00



Classificazione	Anno2021		Anno2020		Anno2019		Anno2018		
Pattuglia	5088	24%	4.262	19%	3.942	17%	3.761	18%	
Pattuglia Festiva	747	4%	820	4%	750	3%	805	4%	
Pattuglia Serale	174	1%	216	1%	272	1%	39	0%	
Controlli Covid-19 <sup>*3</sup>	593	3%	2.997	13%					
Controllo Parchi	32	0%	32	0%	31	0%	61	0%	
Motociclista	8	0%	0	0%	6	0%	95	0%	
Ciclista		0%	0	0%	0	0%	4	0%	
Scuole Col di Lana	406	2%	257	1%	334	1%	363	2%	
Scuole Matteotti	307	1%	184	1%	280	1%	350	2%	
Liceo Matteotti		0%	14	0%	72	0%	183	1%	
Scuole Allende	123	1%	129	1%	181	1%	229	1%	
Asilo Einaudi	1	0%	0	0%	0	0%	45	0%	
Servizio Scuole	80	0%	14	0%	24	0%	13	0%	
Posto di Controllo <sup>*1</sup>	140	1%	0	0%	457	2%	534	3%	Controlli Velocita' 19
Controlli TargaSystem	79	0%	255	1%	858	4%	678	3%	P.C. v.le Resegone 16
Controllo Soste	94	0%	76	0%	160	1%	222	1%	P.C. via M.te Grappa 14
Centro Storico	55	0%	53	0%	175	1%	148	1%	P.C. via Vismara 14
Pulizia Strade	153	1%	262	1%	381	2%	330	2%	P.C. v.le Di Vittorio 13
Presidio e Soste IL CENTRO <sup>*2</sup>	23	0%	20	0%	129	1%	18	0%	P.C. v.le Einaudi 13
Viabilità	105	0%	74	0%	167	1%	119	1%	P.C. via Leopardi 13
Mercato/Commercio	308	1%	265	1%	309	1%	292	1%	Posto di Controllo 12
Accertamenti Anagrafici e Notifiche	402	2%	261	1%	443	2%	436	2%	P.C. via G. Paradiso 8,9
Servizio Fuori Territorio Comunale	105	0%	96	0%	202	1%	158	1%	P.C. v.le Nuvolari 8,5
Edilizia		0%	0	0%		0%	24	0%	P.C. v.le Sempione 5,5
Regolamenti Comunali	9	0%	0	0%	10	0%	24	0%	P.C. via Matteotti 3,5
Sopralluogo	85	0%	83	0%	63	0%	57	0%	
Rilievo Sinistro	106	1%	70	0%	229	1%	187	1%	
Polizia Giudiziaria	69	0%	143	1%	158	1%	57	0%	
Ausilio Altri Enti	119	1%	172	1%	53	0%	188	1%	
Ricevimento Pubblico/Cassa	282	1%	370	2%	504	2%	498	2%	
Ufficio Verbali/Autorizzazioni	1393	7%	1.436	6%	1.223	5%	1.252	6%	
Responsabile Turno	2451	12%	2.557	11%	2.497	11%	1.103	5%	
Centrale Operativa	2258	11%	2.319	10%	2.610	12%	2.708	13%	
Atti d'ufficio	2008	9%	1.805	8%	2.684	12%	2.533	12%	
Educazione Stradale	30	0%	15	0%	64	0%	93	0%	
Corsi di aggiornamento-addestramento	253	1%	346	2%	673	3%	559	3%	
Redazione Atti Incidenti	103	0%	85	0%	308	1%	217	1%	
Riunioni/Disposizioni	34	0%	36	0%	72	0%	34	0%	
Atti Sequestro/Fermo	431	2%	182	1%	420	2%	367	2%	
Gestione Comparto	253	1%	239	1%	227	1%	278	1%	
Rapporti PA	1642	8%	1.684	7%	1.581	7%	1.558	8%	
Istituzionale	5	0%	4	0%	14	0%	3	0%	
Lavoro Agile/Smart Working <sup>*3</sup>	632	3%	839	4%					
	21.187		22.667		22.562		20.622		

\*<sup>1</sup> Somma delle attività rendicontate a lato (per l'anno in corso)

\*<sup>2</sup> per anno 2018 era inclusa in Controllo Soste solo verso fine anno è stata estrapolata

\*<sup>3</sup> Attività creata per esigenza specifica





**Percentuale delle attività svolte per categoria**

Categoria	2019	2020	2021	2022
	2019	2020	2021	2022
Pattugliamento Territorio	31%	37%	21%	23%
Servizio Scuole	4%	3%	4%	6%
Posti di Controllo	1%	1%	6%	6%
Controllo soste	2%	2%	4%	3%
Viabilità	0%	0%	1%	1%
Mercato	1%	1%	1%	1%
Altre Attività	2%	2%	3%	3%
Compiti d'ufficio	48%	45%	50%	47%
Attività Istituzionali	8%	7%	7%	8%

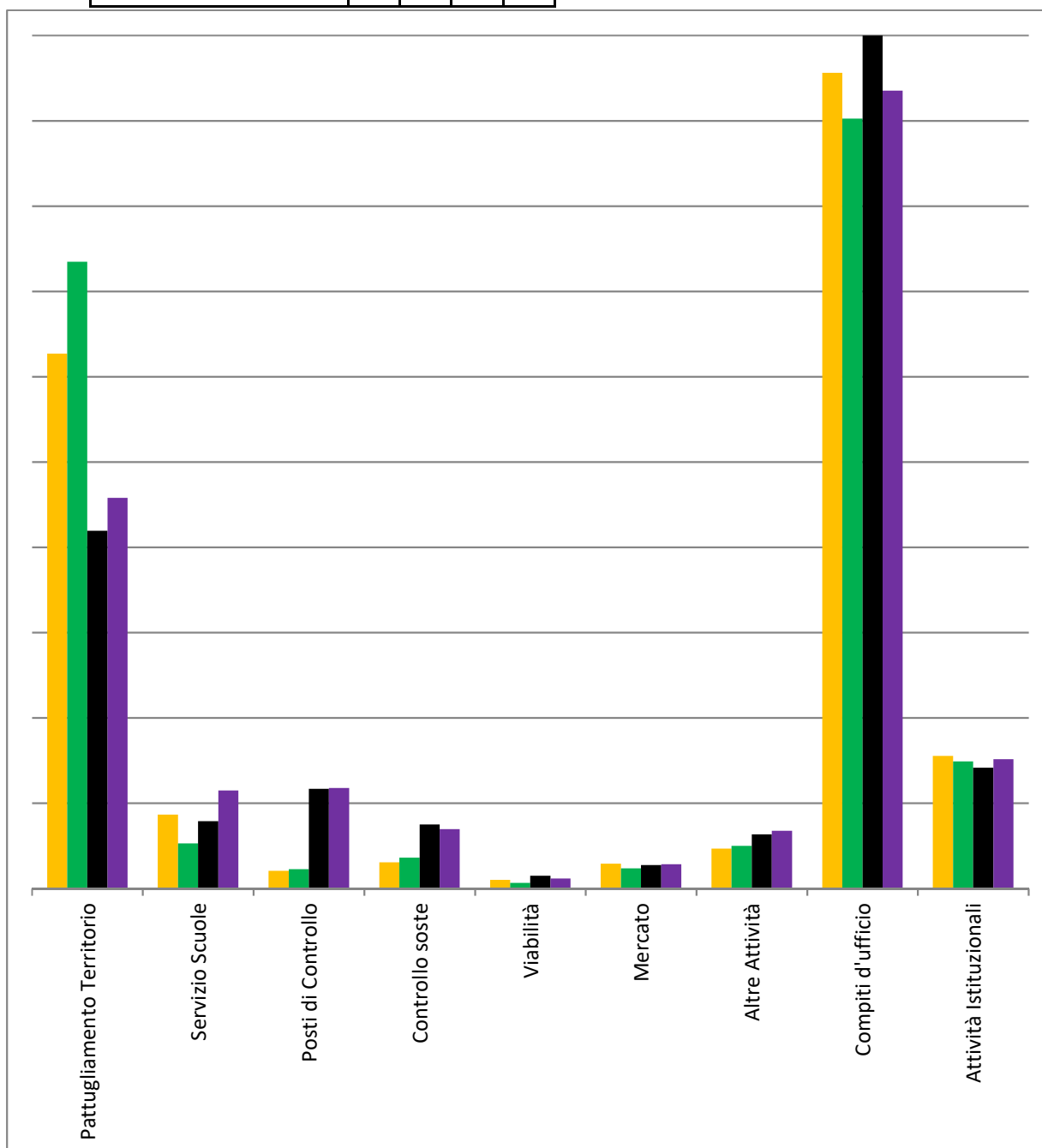



**Totale ore di attività previste VS attività eseguite**

Classificazione	Eseg.	Prev.
Pattuglia	5088	6235
Pattuglia Festiva	746,7	752,5
Pattuglia Serale	173,6	215,8
Controlli Covid-19*3	593,4	692,8
Controllo Parchi	32,25	38
Motociclista	8,17	0
Ciclista	0	0
Scuole Col di Lana	406,4	439,3
Scuole Matteotti	307,3	324,4
Liceo Matteotti		
Scuole Allende	123,2	140,3
Asilo Einaudi	0,75	0,75
Servizio Scuole	79,58	98,58
Posto di Controllo*1	140	4
Controlli TargaSystem	78,75	34,08
Controllo Soste	94	117
Centro Storico	54,75	54,75
Pulizia Strade	153,1	190,3
Presidio e Soste IL CENTRO*2	23	27,5
Viabilità	104,9	39,17
Mercato/Commercio	308,3	301,5
Accertamenti Anagrafici e Notifiche	402	391,8
Servizio Fuori Territorio Comunale	105,3	39,5
Edilizia	0	0
Regolamenti Comunali	9	4
Sopralluogo	85,25	4,5
Rilievo Sinistro	106,4	0
Polizia Giudiziaria	69,17	9
Ausilio Altri Enti	119,2	22,5
Ricevimento Pubblico/Cassa	282	290
Ufficio Verbali/Autorizzazioni	1393	1636
Responsabile Turno	2451	2606
Centrale Operativa	2258	2440
Atti d'ufficio	2008	2398
Educazione Stradale	29,83	19,33
Corsi di aggiornamento-addestramento	252,6	225,3
Redazione Atti Incidenti	103,3	11,67
Riunioni/Disposizioni	34	28
Atti Sequestro/Fermo	430,9	0
Gestione Comparto	253,3	111,6
Rapporti PA	1642	1665
Istituzionale	4,67	0
Lavoro Agile/Smart Working*3	632	615

21187

	Eseg.	Prev.
Controlli Velocita'	19,3	0
P.C. v.le Resegone	15,8	15,3
P.C. via M.te Grappa	14,3	12,5
P.C. via Vismara	13,5	14,5
P.C. v.le Di Vittorio	13,3	12,3
P.C. v.le Einaudi	13	3,5
P.C. via Leopardi	12,5	18,8
Posto di Controllo	12	10
P.C. via G. Paradiso	8,92	16,8
P.C. v.le Nuvolari	8,5	
P.C. v.le Sempione	5,5	9,5
P.C. via Matteotti	3,5	22



## Attività esterna del personale per classificazione

	9	5	26	33	11	4	30	8	23	27	7	14	24	3	10
<b>Pattuglia</b>	635	195			48	187	9	721	491	135	660	686		730	592
<b>Pattuglia Festiva</b>	64	64			70	82		58	64	93	53	88		53	58
<b>Pattuglia Serale</b>	10	5,8			5,8	20		23	18	18	23	21		12	18
<b>ControlliCovid19</b>	52	2,3				16		112	72		103	107		98	32
<b>Controllo Parchi</b>	2							6,8	5,3		9	3,8		5,5	
<b>Motociclista</b>									4,1			4,1			
<b>Scuole Col di Lana</b>	42	19			10	4,5		66	43		78	55		40	49
<b>Scuole Matteotti</b>	32	2,3			4,4	19		42	26		49	50		58	26
<b>Scuole Allende</b>	14	11			6,4	5,2		12	23	0,9	13	2,9		14	22
<b>Asilo Einaudi</b>									0,8						
<b>Servizio Scuole</b>	2,4	16			8,5	2,6		7,5	10		9,7	4,7		6	12
<b>Controlli Velocita'</b>	3					1,8		4,5	1,8			5,3		1,3	1,8
<b>P.C. v.le Resegone</b>								4	4		1,8	2,8		2,5	0,8
<b>P.C. via M.te Grappa</b>	1,5							5,3	0,8		1,5	3,5		0,8	1
<b>P.C. via Vismara</b>	2,5							2,5	0,8		3	1,8		3	
<b>P.C. v.le Di Vittorio</b>	3							2,3	0,8		1,8	2,3		3,3	
<b>P.C. v.le Einaudi</b>	3,5							1	2		2,5	2		1	1
<b>P,C. via Leopardi</b>	1,5							2,3	1,3		3	2		1,3	1,3
<b>Posto di Controllo</b>	2,5					0,5		0,8	3,3		1	2		2	
<b>P.C. via Gran Paradiso</b>	0,8	0,8						3	0,8			2,3		1,4	
<b>P.C. v.le Nuvolari</b>	2,8							0,8			2,5			1,8	0,8
<b>P.C. v.le Sempione</b>	0,5							0,8			1,5	0,8		1,3	0,8
<b>P.C. via Matteotti</b>								0,8	1,8			1			
<b>Controlli TargaSystem</b>	7,2					3,3		28			1,6	36		2,6	
<b>Controllo Soste</b>	13				1	1,5		12	9	3	19	12		16	7,8
<b>Centro Storico</b>	9,8							12	4,8		8,5	3,5		7,8	9
<b>Pulizia Strade</b>	13	2,5				54		10	2,5		36	5		13	17
<b>Presidio e Soste IL CENTRO</b>	1	1				1,3		5	4		5,8			4	1
<b>Viabilita'</b>	9,8	5,8			1	10		14	2,8	10	2,9	17		16	15
<b>Mercato</b>	4	227									40				38
<b>Accertamenti Anagrafici e</b>						4		6,3			2			2	388
<b>Servizio Fuori Territorio</b>	5					4,3			12	3,8	30	9,5		5,5	36
<b>Regolamenti Comunali</b>								4,5				4,5			
<b>Sopralluogo</b>	7,3	1				6,7		13	3,8	2,5	11	14		17	9,1
<b>Rilievo Sinistro</b>	21					3,2		19	7,9		14	19		21	1,7



## Attività interna del personale per classificazione

	9	5	26	33	11	4	30	8	23	27	7	14	24	3	10		
<b>Polizia Giudiziaria</b>	17					10		9,9	6,1	1	2,2	19		3,3			
<b>Ausilio Altri Enti</b>	13				2,3	25		14		8,5	21	16	8,1	9,2	2,5		
<b>Ricevimento</b>							282										
<b>Ufficio</b>		372			1021												
<b>Responsabile Turno</b>										1123			1328				
<b>Centrale Operativa</b>	2,8	424				920		7,2	603	96	1,8			157	47		
<b>Atti d'ufficio</b>	1			1366,5		16	560		61			1,8		1,8			
<b>Educazione Stradale</b>										5,2							25
<b>Corsi di aggiornamento-</b>	24	18	4	3,5	14	31	7	22	21	34	10	8,5	18	11	27		
<b>Redazione Atti Incidenti</b>	17					4,7		29	5,1			27		20			
<b>Riunioni/Disposizioni</b>			4			23				5,5		1,5					
<b>Atti Sequestro/Fermo</b>	40					5,5		166	8,8			207		2	1,8		
<b>Gestione Comparto</b>	17	0,5	4		8,3	25	61	22	19	5	56	15	3,5	12	6,5		
<b>Rapporti PA</b>			1641,5														
<b>Istituzionale</b>	2,3											2,3					
<b>Lavoro Agile</b>							632										



## Infortunistica Stradale

	2021	2020	2019	2018	2017	2016
<b>n. Sinistri Rilevati</b>	62	36	96	71	65	76

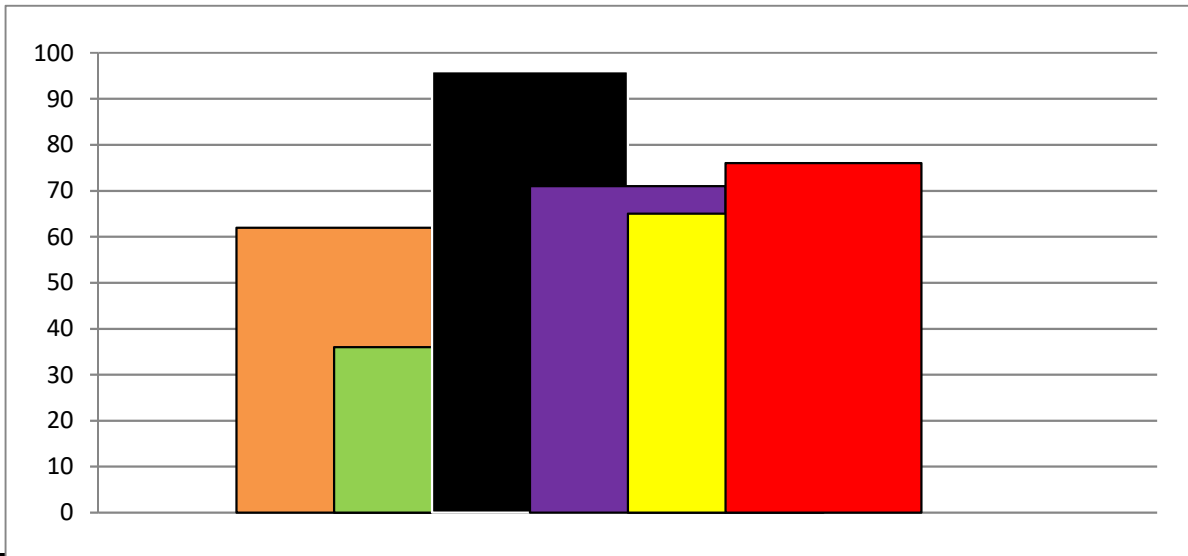

Persone Coinvolti	Illesi	Morti	Pr.Riser.	Feriti	con la seguente prognosi	Prog. < 20 gg	Prog. >20 < 40 gg	Prog. > 40 gg
143	125	1	0	17		14	2	1

Natura sinistro		2021	2020	2019	2018	2017	2016
	<b>mortali</b>	0	0	1	0	0	0
	<b>con feriti</b>	17	19	34	34	35	36
	<b>senza feriti</b>	45	17	61	37	30	40

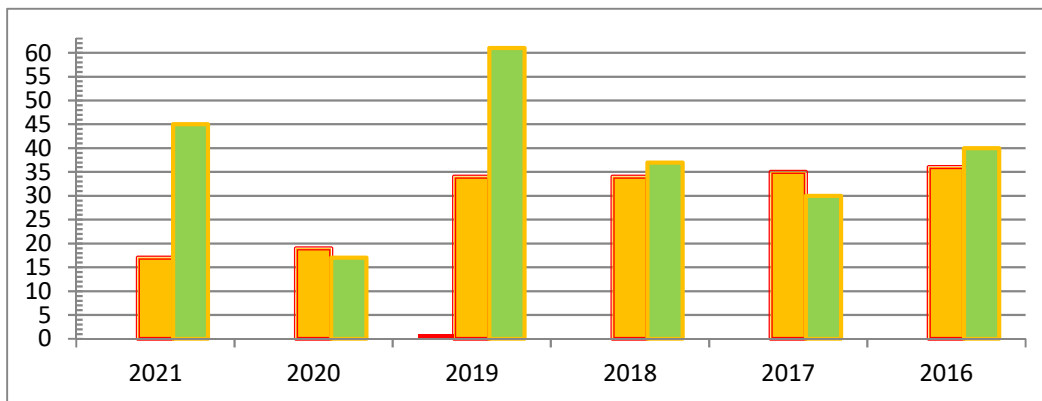

<b>Matricola</b>	9	5	11	4	8	23	27	7	14	3	10
Mortali						1					
Con Feriti	1			1	3	3		3	2	3	
Senza Feriti	9			4	10	4	2	5	5	5	1



### Numero di sinistri per dinamica

Natura incidente	2021	2020	2019	2018	2017
Scontro Frontale	0	0	4	2	1
Scontro Frontale/Laterale	8	10	22	17	18
Scontro Laterale	16	6	30	10	12
Tamponamento	12	9	17	20	15
Investimento Pedone	2	4	5	6	5
Veicolo in marcia contro veicolo in fermata o arresto	3	4	6	0	0
Veicolo in marcia contro veicolo in sosta	9	1	3	0	0
Veicolo in marcia contro ostacolo fisso	5	1	3	12	8
Fuoriuscita dalla sede stradale	5	0	1	1	4
Infortunio per frenata improvvisa	0	0	1	0	0
Infortunio per caduta da veicolo	2	1	4	3	2

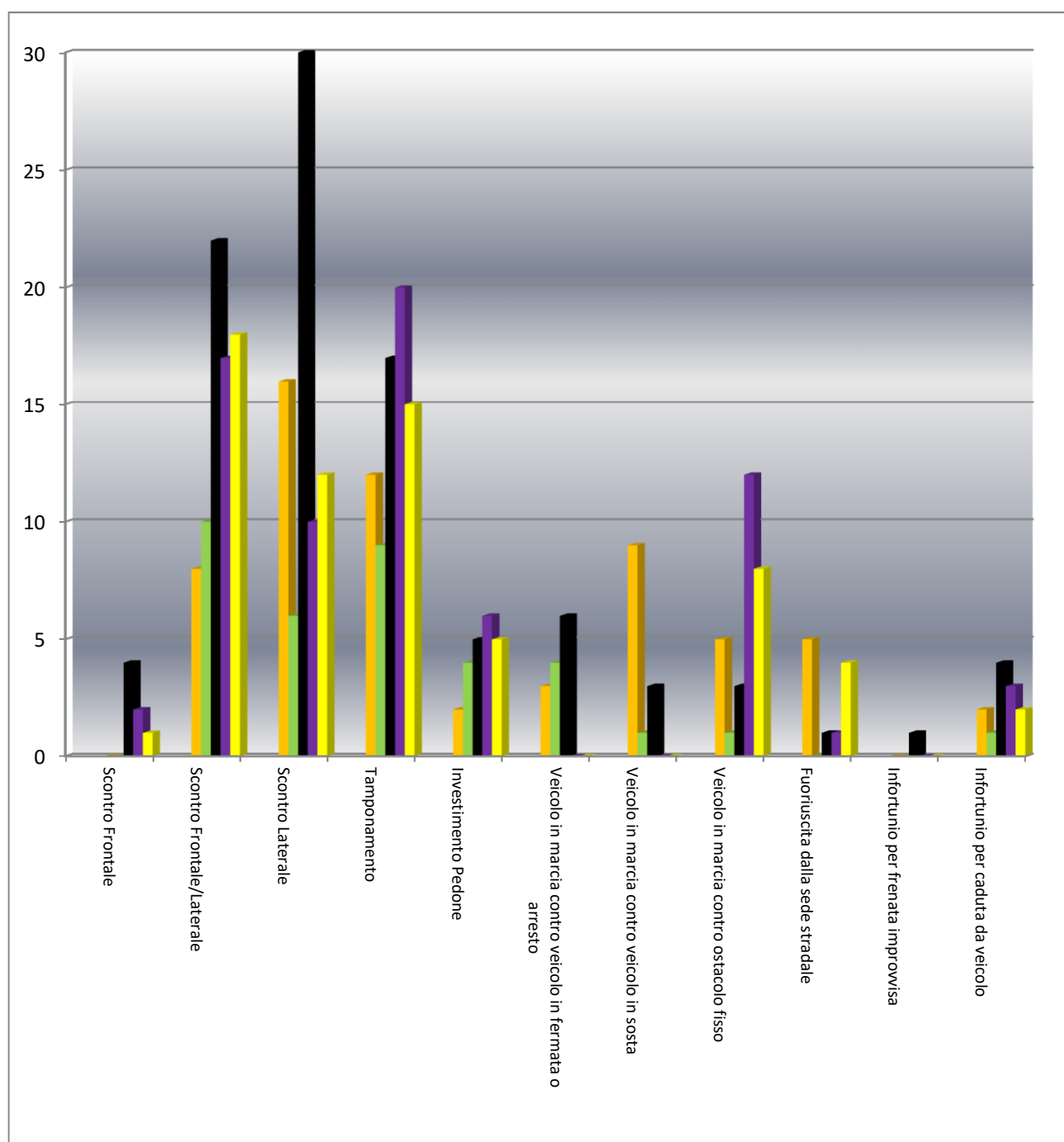



# Infortunistica Stradale

## Tematizzazione a punti

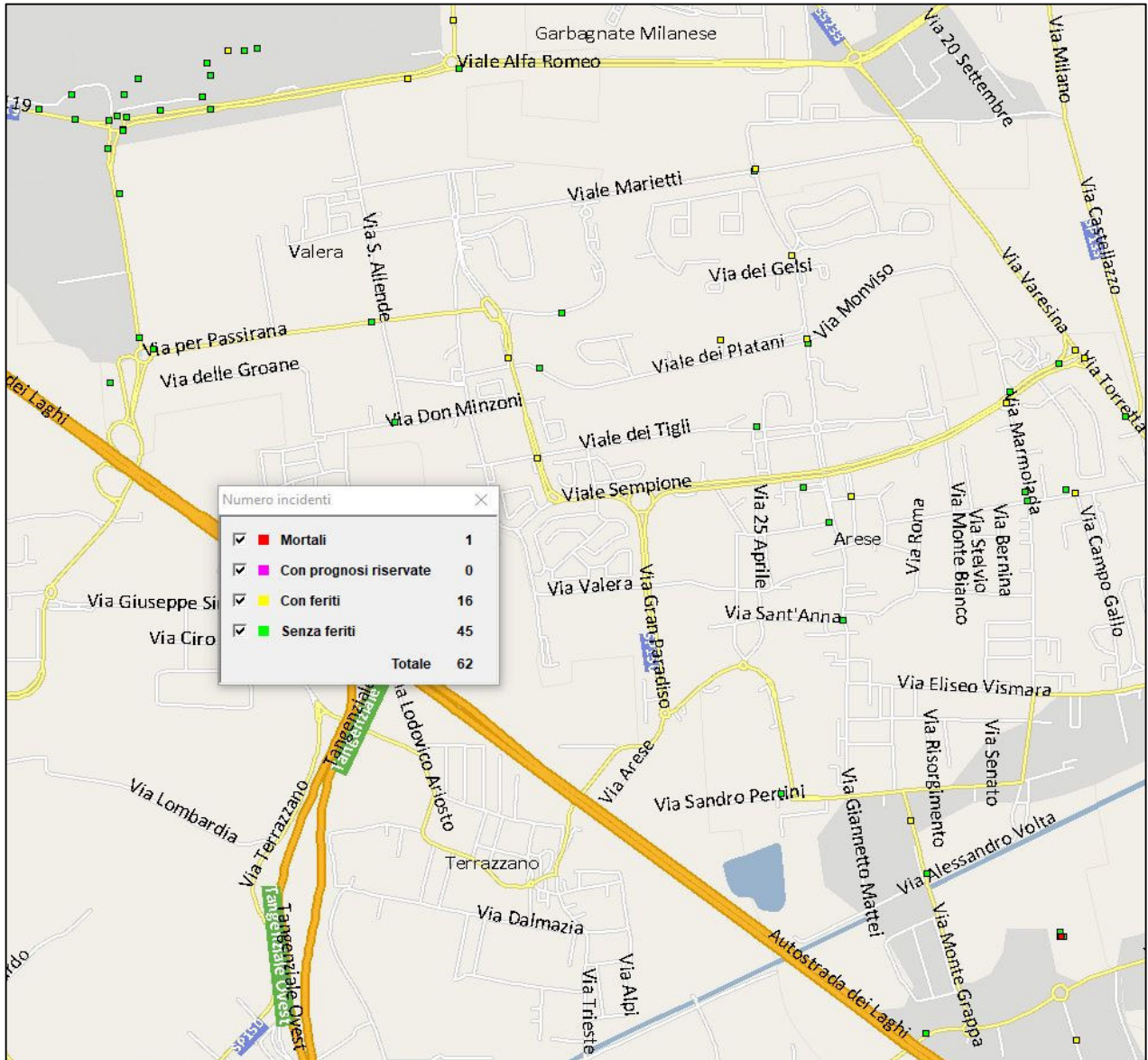



## Polizia Giudiziaria

	2021	2020	2019	2018	2017
Arresto	0	1	0	0	0
Denuncia a Piede Libero	1	7	6	8	6
Ricezione Querela	0	0	1	1	0
Codice della Strada	5	4	13	4	4
Edilizia	0	0	1	0	1
Cittadini Stranieri	3	6	7	1	1
Attività Delegate	15	8	10	15	20

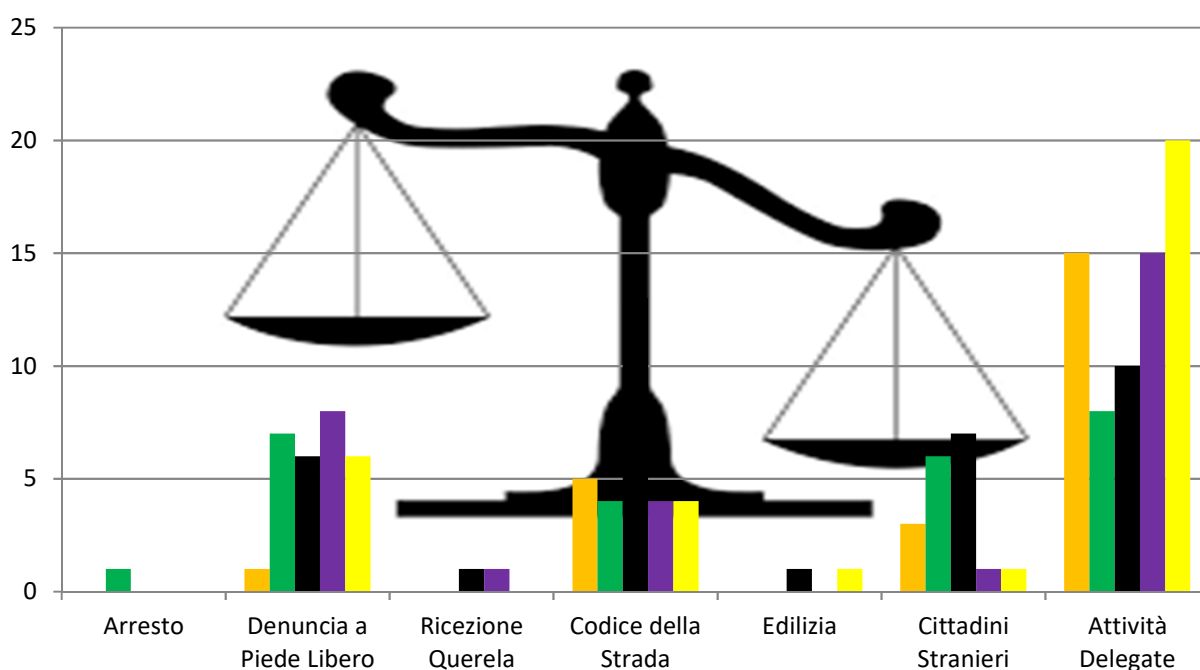

## Operatori impiegati nell'attività

Matricola	9	5	26	11	4	8	23	27	7	14	24	3	10
Denuncia a Piede Libero						1				1			
Codice della Strada	3				1	1	1			3		1	
Cittadini Stranieri				1	1	2			1	2			
Attività Delegate	1				9			5					





## Relazioni di Servizio

dal 01/01/2021 al 31/12/2021

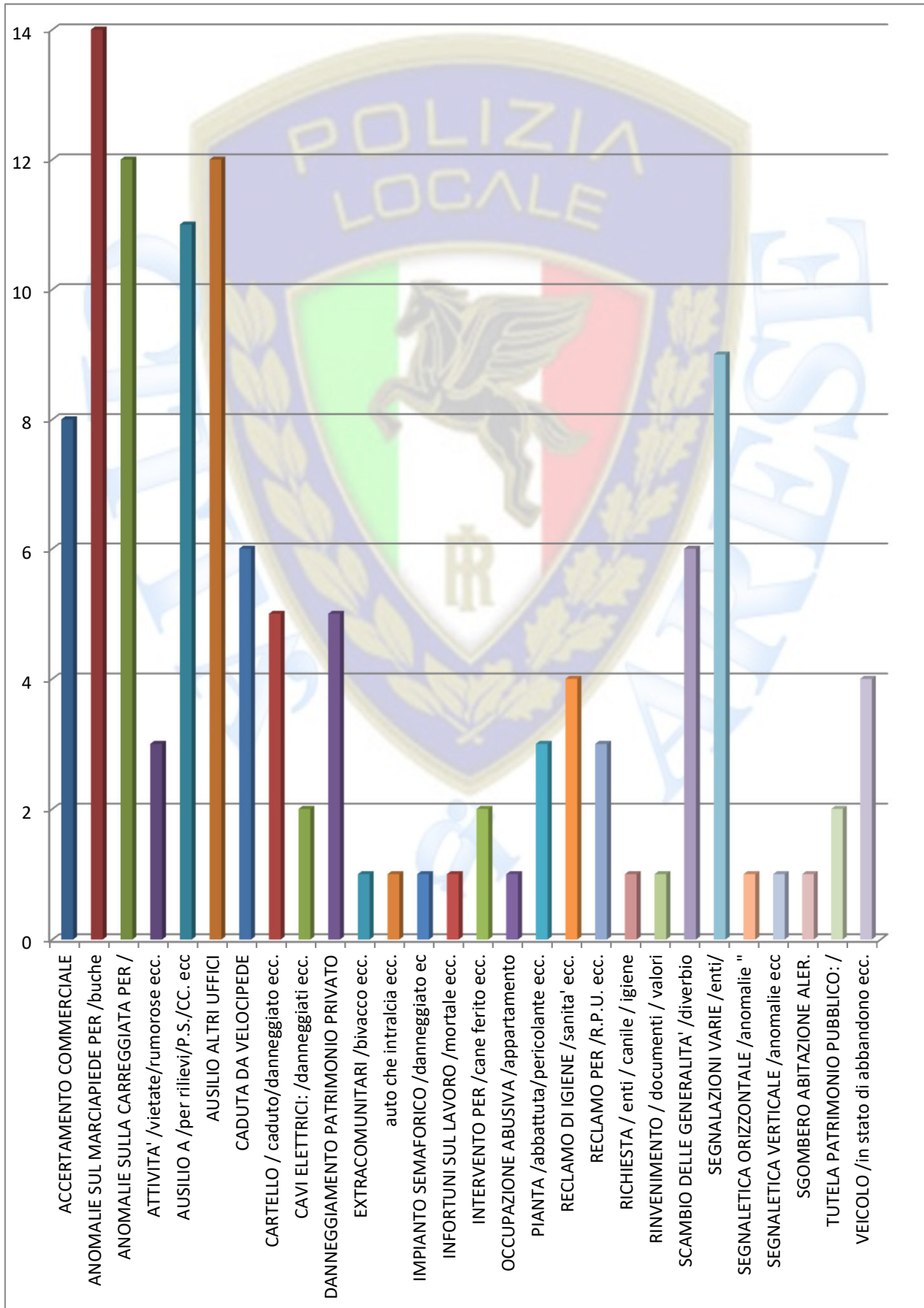



**Gestione Veicoli in conseguenza ad infrazioni stradali dal 01/01/2021 al 31/12/2021**

Tipo intervento	2021	2020	2019	2018	2017
Sequestro veicolo (amministrativo)	158	69	181	102	80
Rimozione veicolo	4	0	1	0	7
Fermo veicolo	8	12	34	21	8
Immissione a disposizione dell'avente diritto	0	2	0	0	1
Veicolo abbandonato	0	0	1	1	1
<b>Totali</b>	<b>170</b>	<b>83</b>	<b>217</b>	<b>124</b>	<b>97</b>

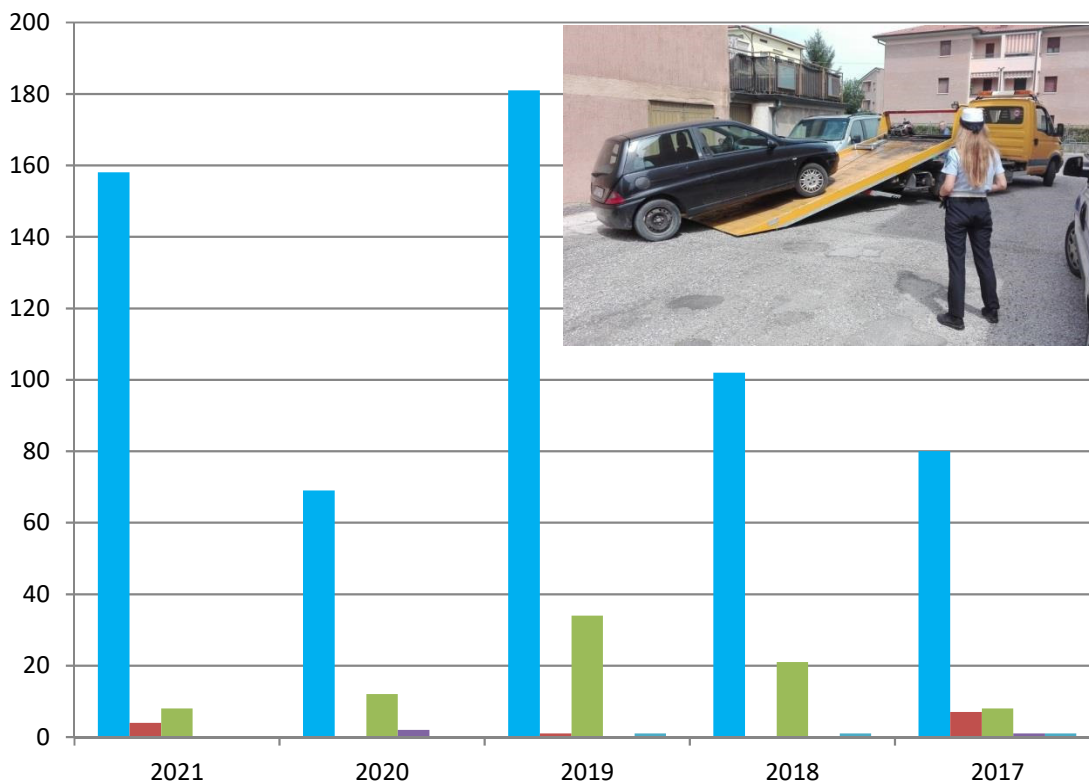

Tipo intervento	Totale	Fino a 3 giorni	4 - 10 giorni	11 - 30 giorni	Fino a 3 mesi	Fino a 6 mesi	Fino ad un anno
Sequestro veicolo	158	74	35	11	10	14	14
Fermo veicolo	8	0	1	0	5	2	0
Rimozione veicolo	4	3	0	0	0	1	0

**Interventi per tipo veicolo**

Tipo veicolo	Totale
Autovettura	140
Autocarro	22
Ciclomotore	2
Motoveicolo	6

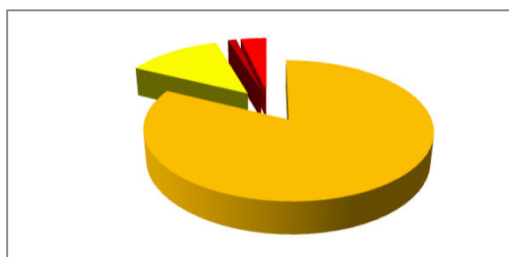

Matricola	9	5	11	4	8	23	27	7	14	24	3	10
Sequestro veicolo	32			6	118	5			153		2	
Fermo veicolo	1			2	4				7		1	
Rimozione veicolo	0			2	1			1	1		1	



**Attività sanzionatoria dal 01/01/2021 al 31/12/2021**

	2021	2020	2019	2018	2017
Verbali C.d.S.	454	397	992	906	629
Avvisi violazione C.d.S.	2004	1700	2552	2386	2352
Regolamenti Comunali	5	18	12	27	39
Norme Commerciali	2	1	5	3	2
Violazioni TULPS/TUEL	0	4	0	1	0
Violazioni COVID	5	109			

**Modalità di accertamento**

**Violazioni C.d.S.**

A - PALMARI

S - VERBALE CONTESTATO SU STRADA

P - PREAVVISO DI CONTESTAZIONE

U - UFFICIO

TOTALI

2021		2020		2019		2018		2017		2016	
n. violaz.	%	n. violaz.	%	n. violaz.	%	n. violaz.	%	n. violaz.	%	n. violaz.	%
1493	61	371	15	643	18	536	15	497	17	636	34
304	12	371	15	898	25	762	22	532	18	578	31
624	25	1329	54	1909	54	1850	52	1855	62	544	29
37	2	26	1	94	3	144	4	97	3	89	5
TOTALI		2458	2097	3544	3292	2981	1.847				

Numero violazioni pagate con riduzione 30% entro i 5 gg	1657
Numero violazioni pagate senza riduzione entro i 60 gg	164
Numero violazioni non pagate	512
N ricorsi	2
Totale Rilevato da sanzioni CdS	298.134,40
Riscossioni allo sportello C.d.S	28.433,30
Riscossioni posta o online C.d.S.	57.121,63
Riscossioni PagoPA	58.494,18
Totale incassato da sanzioni CdS	144.049,11

Tra cui alcune ancora nei termini di 60 gg

Si considera come cifra da incassare il pagamento in misura ridotta

RICORSI	N.	N. Udienze	Accolti	Respinti	In trattazione
Prefetto	1		0	0	0
Giudice di Pace	1	7 di presenza	0	2	3 (di cui 1 sospeso)



Statistica accertamenti per agente

Matr.	Anno 2021		Anno 2020		Anno 2019		Anno 2018		Anno 2017		Anno 2016	
	CDS	Reg. Com.	CDS	Reg. Com.	CDS	Reg. Com.	CDS	Reg. Com.	CDS	Reg. Com.	CDS	Reg. Com.
9	239	0	250	22	692		687	8	655	18	321	13
5	39	2	22	6	83	6	95	4	135	2	148	
26							1					
11	25		21	8	54	3	15		8		33	
4	449		377	3	780		168	6	166	6	240	
8	318	1	293	19	498	3	650	5	510	9	406	12
23	87	3	127	12	213		165		140		15	
27	18	2	24	4	25	1						
7	194	5	640	15	792	1	536	2	875	14	431	7
14	381		244	14	632	1	799	20				
24	5		15	1	7	3	8	1	10		8	
3	133	6	101	5								
10	80		199	63	307	3	593		606	11	455	9
13	6		256	81	622	6	759	12	490	17	478	9
30			79									
41	962											

Tipo di violazioni	num.
Reg. Polizia Urbana - cani	0
Reg. P. U. - Aree verdi	1
Occupazione Spazi	0
Rifiuti	4
Commercio	2
TULPS	0
Reg. P. U. - ALTRI	0
COVID	5

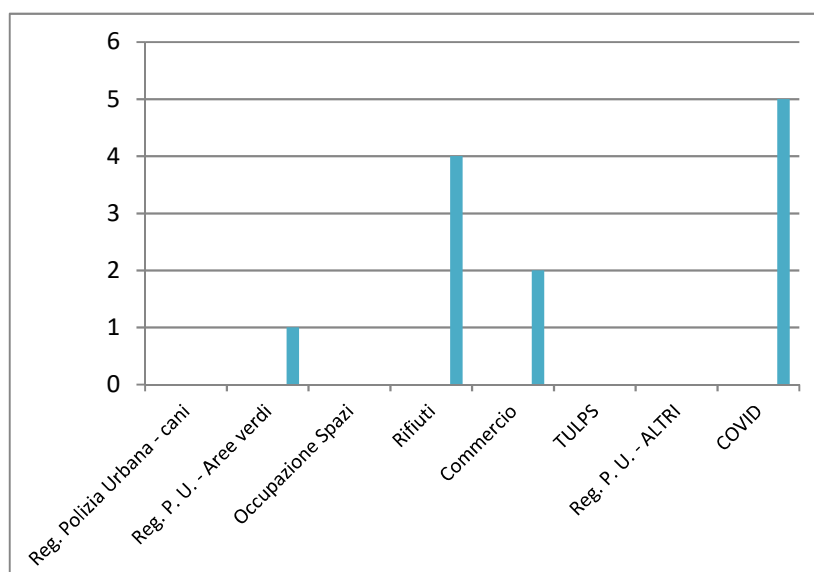



**Elencazione delle maggiori sanzioni ordinata per Articolo**

Art.	Descrizione sintetica	2021		2020		2019		2018	
		Q.ta	%	Q.ta	%	Q.ta	%	Q.ta	%
7	Pulizia strade	1471	70%	902	43%	1391	39%	1204	37%
7, 157	Sosta vietata (generica es. fuori dagli spazi, fermata, margine continuo ecc)	444	21%	729	35%	954	27%	876	27%
15	Invasione di sede stradale o sua pertinenza	4	0%	2	0%	7	0%	13	0%
20	Occupaz. sede stradale. Install. sui marciapiedi	3	0%	4	0%	10	0%	5	0%
21	Lavori/depositi su aree destinate alla circolaz.	4	0%	5	0%	2	0%	4	0%
23	Area pubblica - Pubblicità e insegne non regolamen	2	0%	2	0%	3	0%	8	0%
78/79	Alterazione nelle caratteristiche costruttive o non funzionanti	1	0%	9	0%	13	0%	16	0%
80	Omessa revisione, circolazione con veicolo sospeso dalla circolazione	26	1%	14	1%	135	4%	144	4%
93	Circolazione con veicolo estero condotto da residente in Italia (norma inserita nel 2019)	0	0%	1	0%	8	0%		
94	Omessa richiesta aggiornamento carta di circolazione, intestazione fittizia(3statistica solo2019)	2	0%	2	0%	10	0%	2	0%
116	Affidamento a persona non munita pat. guida CAP o certif.	2	0%	2	0%	3	0%	5	0%
116	Guida senza patente, mai conseguita o Revocata	9	0%	6	0%	18	1%	12	0%
116	Guida veicoli A2 con patente A1	0	0%	0	0%	1	0%	2	0%
126	Proprietario omettere di fornire i dati conducente	0	0%	0	0%	9	0%	0	0%
126	Guida con patente (o certif. di idoneità) scaduta	1	0%	5	0%	19	1%	17	1%
135	Patente extra UE non accompagnata da traduzio	1	0%	3	0%	2	0%	2	0%
135	Residente ITA > 1 anno patente extra UE valida	1	0%	2	0%	8	0%	2	0%
136	Guida con patente UE 135 comma 6	0	0%	0	0%	0	0%	0	0%
141	Velocità pericolosa (generica)	8	0%	2	0%	17	0%	10	0%
141	Controllo inadeguato veicolo da parte del conduc.	11	1%	8	0%	11	0%	13	0%
142	Superamento del limite tra 10Km e 40Km	7	0%	0	0%	0	0%	3	0%
143	Mano da tenere (in generale)	5	0%	2	0%	26	1%	10	0%
145	Precedenza all'intersezione	10	0%	11	1%	21	1%	11	0%
146	Obblighi, divieti e limitazioni	6	0%	1	0%	13	0%	1	0%
146	Inosservanza del semaforo o segnale manuale	6	0%	5	0%	4	0%	9	0%
148	Segnalazione manovra sorpasso	2	0%	3	0%	3	0%	5	0%
149	Distanza tra veicoli (generica)	7	0%	3	0%	10	0%	4	0%
153	Veicoli a motore - Uso abbaglianti	0	0%	0	0%	0	0%	1	0%
154	Cambiamento di direzione. Pericolo e intralcio	5	0%	6	0%	16	0%	12	0%
154	Omiss. prec. in retromarcia/ingresso flusso circ.	1	0%	4	0%	5	0%	9	0%
157	Apertura di porte senza verificare il pericolo	2	0%	2	0%	1	0%	0	0%
158	Spazi per invalidi, Bus, mercato, incrocio, marciapiedi, pedonali, ecc.	134	6%	180	9%	342	10%	421	13%
164	Sistemazione carico: evitare cadute e dispersioni	0	0%	0	0%	0	0%	1	0%
167	Eccedenza di Massa veicoli	0	0%	2	0%	12	0%	16	0%
170-171	Conducente o passeggero motoveicolo senza casco/Trasporto Passeggeri	1	0%	2	0%	6	0%	5	0%
172	Manc.uso cinture d/conducente vei.cat.M1/N1/N2/N3	39	2%	23	1%	47	1%	62	2%
173	Uso di cuffie sonore e di telefoni	8	0%	16	1%	38	1%	46	1%
180	Mancanza del documenti per la circolazione	51	2%	34	2%	144	4%	114	3%
186-187	Guida in stato d'ebbrezza o alterazione psicofisica	3	0%	0	0%	9	0%	2	0%
189	Incidente con danno alle cose, non si fermava	4	0%	6	0%	3	0%	6	0%
190	Sosta o indugio del pedone, attraversamento irregolare	0	0%	2	0%	0	0%	1	0%
191	Precedenza ai pedoni	1	0%	3	0%	8	0%	3	0%
192	Inottemperanza all'ordine di fermarsi	2	0%	1	0%	8	0%	4	0%
193	Mancata copertura di assicurazione	155	7%	67	3%	175	5%	99	3%
213	Circolaz. abusiva durante il sequestro del veicolo	3	0%	2	0%	6	0%	5	0%
214	Circolazione di veicolo sottoposto a fermo	0	0%	1	0%	1	0%	18	1%
	Altre violazioni	16	1%	27	1%	25	1%	89	3%



### Rilascio Autorizzazioni

	2021	2020	2019	2018	2017	2016
Nuovi CUDE	85	62	102	91	69	70
Contrassegni Invalidi Rinnovati	166	125	63	57	75	95
Occupazione Suolo:	283	115	295	342	157	234
- con esenzione	24	48	70	91		
- con pagamento	255	55	104	77		6
- Banchetti Associazioni/Partiti	13	12	121	174		
Trasporti Eccezionali	60	42	147	261	335	104
Passi Carrabili	3	1	4	3	1	9
Insegne Pubblicitarie <sup>1</sup>	55	N.C.	53	37	59	28
Ordinanze Sindacali di Settore	7	4	8	22	32	28
Istruzione Delibere di Settore	10	3	3	6	7	10
Istruzione Determinine di Settore	25	32	28	27	26	22

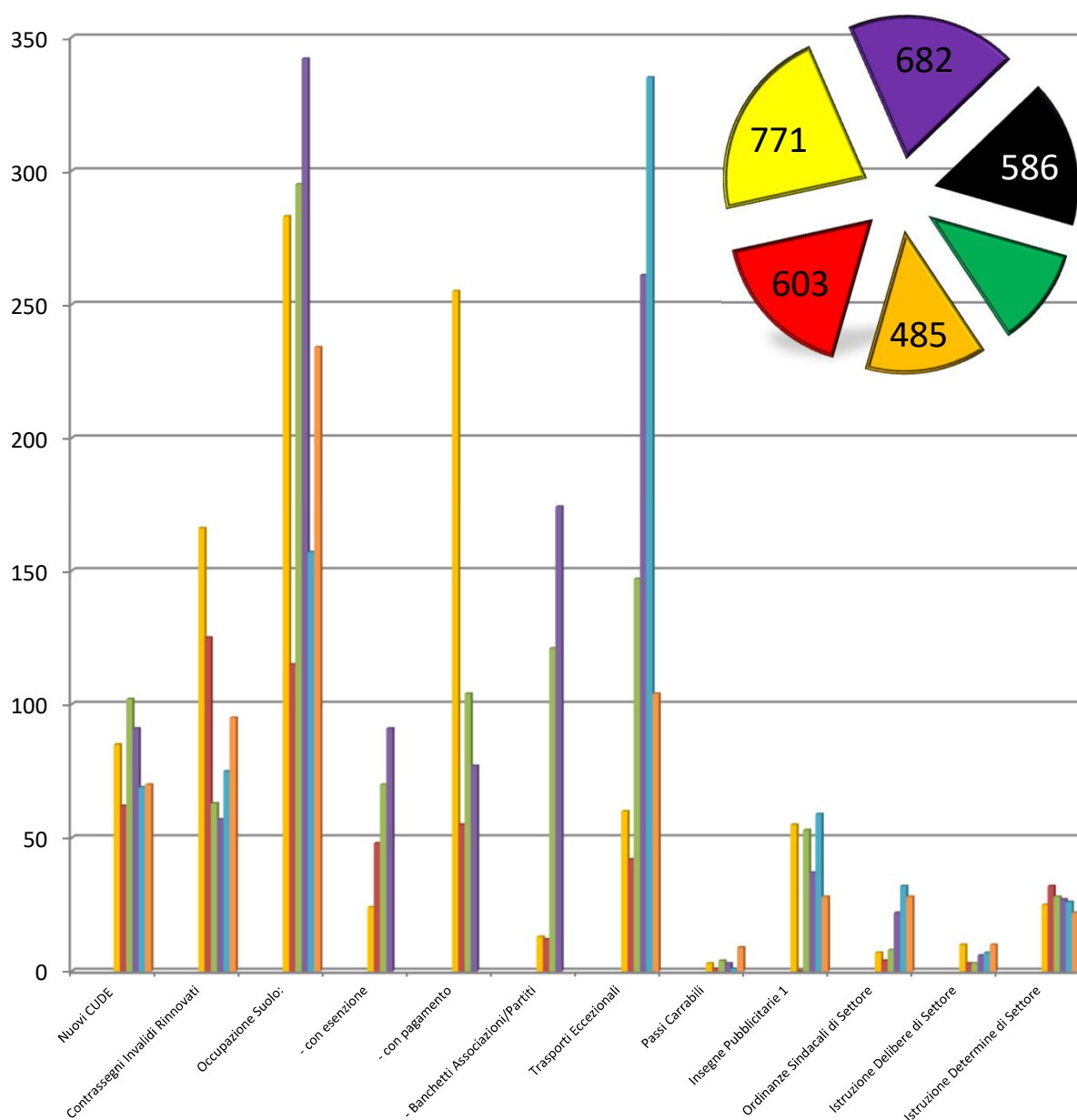

1 nel 2020 era stata passata la competenza a Edilizia Privata. Verso fine 2020 tornata alla PL



**Attività Istituzionale dal 01/01/2021 al 31/12/2021**

	2021	2020	2019	2018	2017
Gestione Infortuni Sul Lavoro <sup>1</sup>	9	17	15	9	31
Gestione Cessioni Fabbricato	130	113	117	102	84
Gestione Animali d'Affezione	4	6	18	7	15
Pareri Idoneità Taxi e NCC	9	5	12	13	12
Controllo Licenze Ambulanti	98	68	125	123	32
Controlli Edilizi <sup>5</sup> e Ambientali	8	7	7	13	19
Controlli Commerciali	12	55	3		
Controlli Centri Benessere <sup>4</sup>	0	10	10		
Gestione ASO e TSO	4	0	1	1	4
Esposti Cittadini <sup>3</sup>		90	381	372	93
Restituzione Patenti Ritirate	19	11	12	18	12
Notifiche da altri Enti	167	100	178	117	112
Rinvenimenti/Restituzioni oggetti	15	18	20	24	18
Comunicazioni SDI	31	48	83	118	93
Segnalazioni Luci Enel	35	55	40	83	75
Rilascio Rapporti d'Incidente	41	22	144	90	85
<b>Chiamate ricevute</b>	<b>8084</b>	<b>10955</b>	<b>4417</b>	<b>3067</b>	<b>2845</b>
<b>Persone ricevute allo sportello</b>	<b>486</b>	<b>450</b>	<b>2597</b>	<b>2674</b>	<b>2379</b>
<b>Riscossioni allo sportello</b>	<b>28.806,20</b>	<b>29.448,40</b>	<b>66.362,27</b>	<b>40.176,77</b>	<b>38.579,83</b>
<b>Riscossioni posta o online</b>	<b>119.377,81</b>	<b>90.628,73</b>	<b>145.017,98</b>	<b>113.196,45</b>	<b>85.880,61</b>
<b>Totale Rilevato da sanzioni CdS</b>	<b>144.049,11</b>	<b>213.596,10</b>	<b>211.380,25</b>	<b>153.373,22</b>	<b>124.460,44</b>

<sup>1</sup>da giugno 2016 in attuazione alla nuova normativa si trasmettono infortuni solo se la prognosi risulta superiore a 30gg

<sup>3</sup> Rendicontazione da portale Herald

<sup>4</sup> Controlli disposti dalla Prefettura per l'anno in corso (2019)

<sup>5</sup> Nell'ambito dei controlli edilizi nell'anno 2109 a seguito di un esposto si è effettuato un controllo sulle attività de IL CENTRO per la durata di 10 Giorni complessivi

**Ricezione Chiamate**

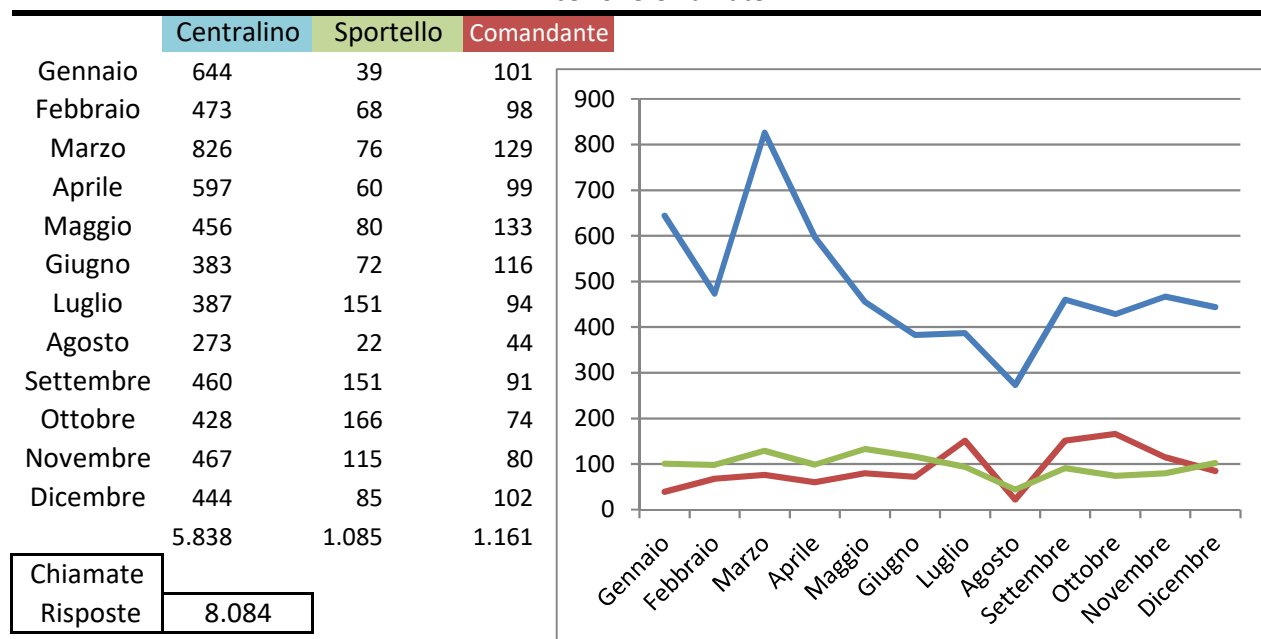



**L'attività Anagrafica svolta dal 01/01/2021 al 31/12/2021**

	2021		2020		2019		2018		2017
Accertamenti di Residenza	574		461	1	514	1	494		433
Cambi di via	335		290	1	341	1	280	9	283
Accertamenti AIRE	11	1	2	4	N.R.	1	50	6	53
Cancellazioni	68	4	216	4	116	1	119	1	71
Accertamenti di Domicilio	4	8	175	4	147	8	18		25
Accertamenti di Coabitazione	159	7							
Accertamenti di dimora abituale	2								
Accertamenti di Convivenza di Fatto	9								
Irreperibilità	325								

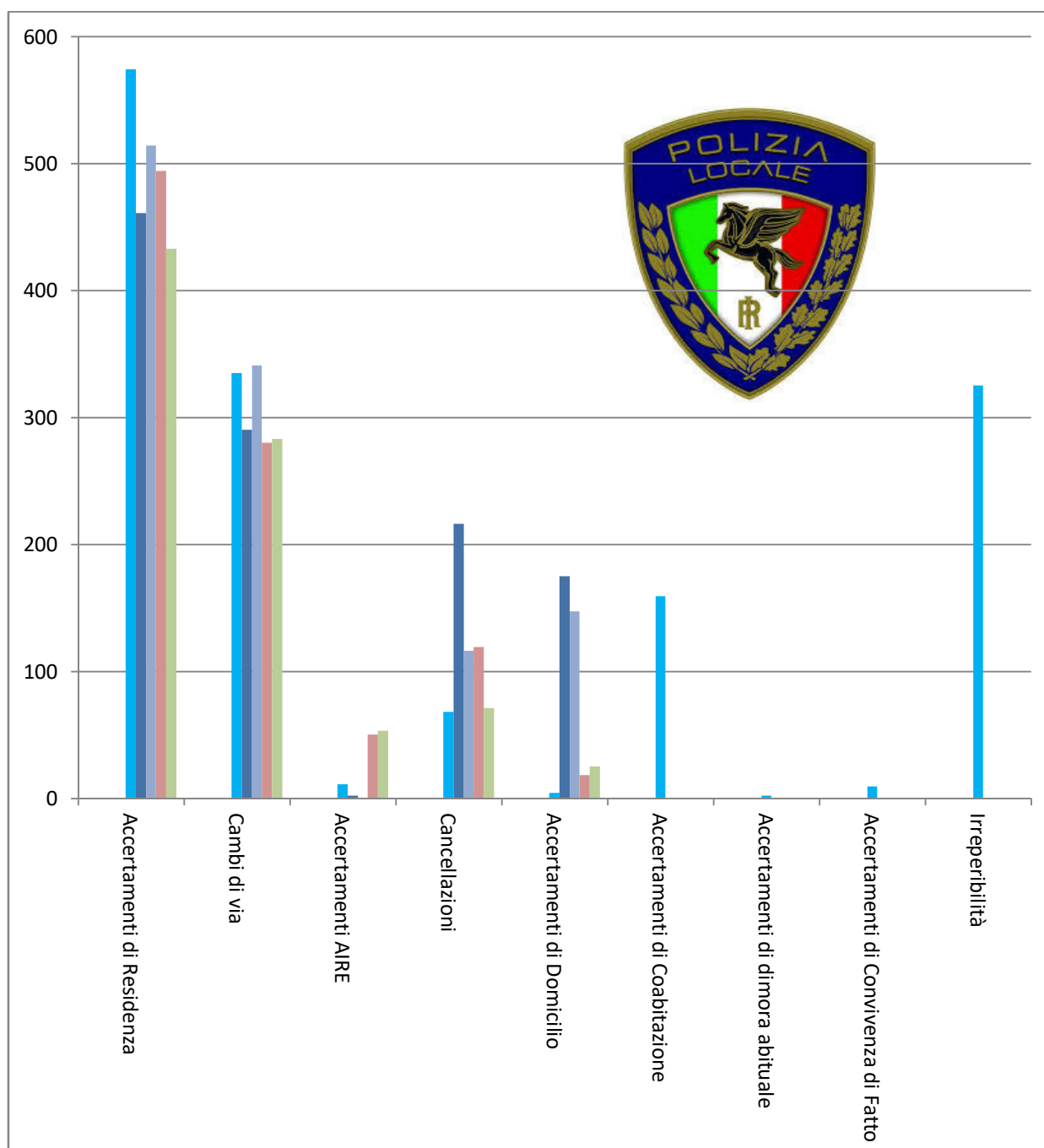



## Educazione Stradale



N. di ore dedicate all'attività di Educazione Stradale nelle Scuole				
Anno 2021	Anno 2020	Anno 2019	Anno 2018	Anno 2017
24	15	64	93	62

L'attività di educazione stradale non si è potuta svolgere in presenza. Le ore di lezione si sono svolte da remoto tramite supporti informatici in collegamento con gli studenti.

L'unica attività in presenza è stata effettuata presso il Comando di Polizia Locale con un corso di Ed. Stradale. Tale progetto ha coinvolto ad un gruppo di Rifugiati Politici in 2 giornate formative per un totale di 16 ore di lezione



## Attività Formativa 2021

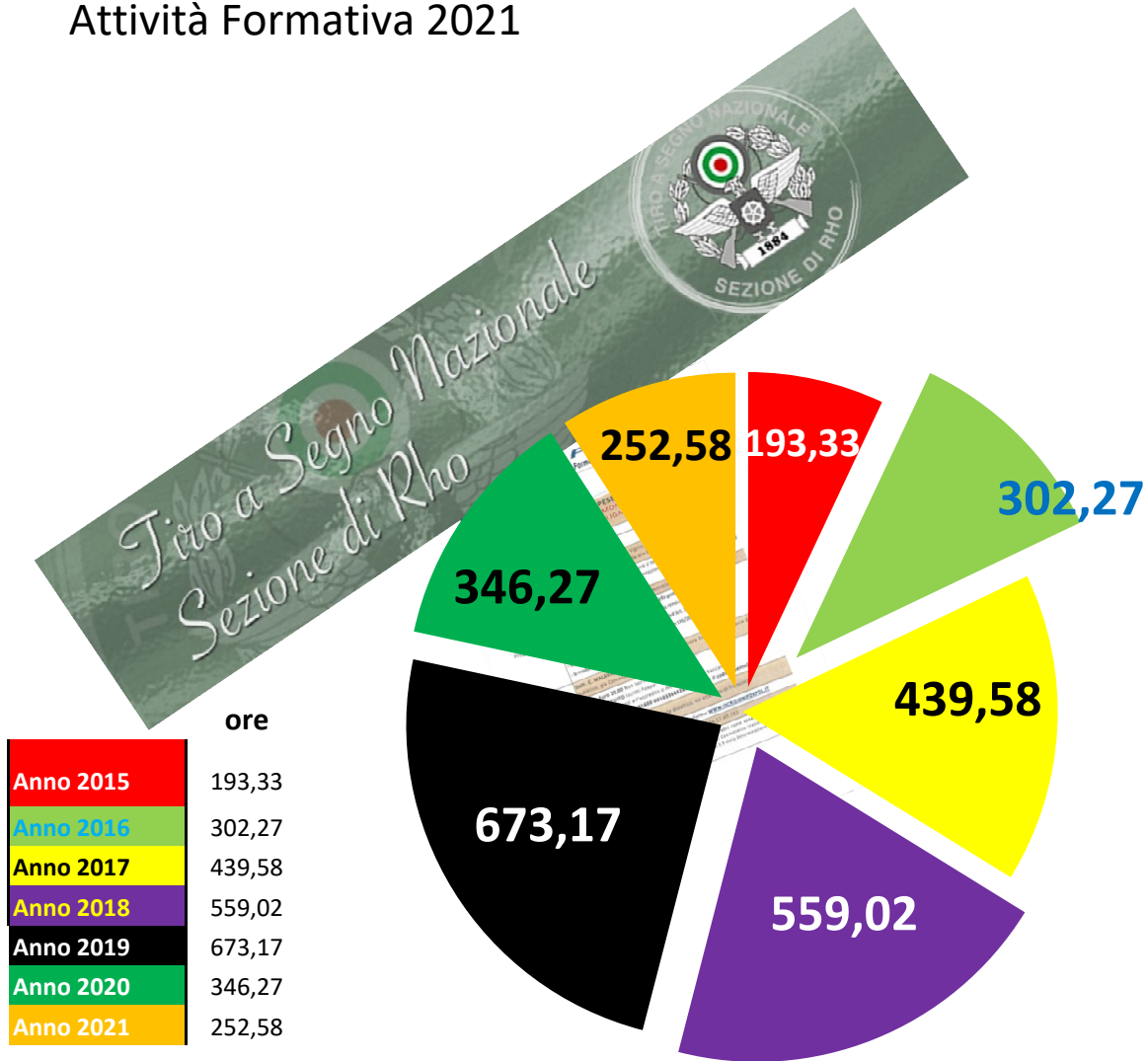

Corso aggiornamento/addestramento	agenti
1 4 sessioni di tiro per tutti i componenti del Corpo	Tutti e 13 gli Appartenenti la P.L.
2	
3	
4	
5	
6	
7	



**Gestione Parco Mezzi Polizia Locale dal 01/01/2021 al 31/12/2021**

Tipo Veicolo	Targa	Marca	Modello	Anno Imm.	Km percorsi		Consumi			Media
					Km. complessivi	Anno 2021	Litri Benzina	GPL	Diesel	Km/l
Velocipede		Scott		2013						
Velocipede		Scott		2013						
Motociclo	DA41811	Honda	Transalp	2007	30.898	272	11,85			22,95
Motociclo	DA41812	Honda	Transalp	2007	29.128	123	12,17			10,11
Motociclo	PL YA01299	Ducati	Hypermotard	2011	8.584	124	17,34			7,15
Motociclo	PL YA01300	Ducati	Hypermotard	2011	7.957	3	0			Non Rilev.
Autocarro	BY315MN	Fiat	Ducato	2002	70.229	1130	131,29			8,61
Autovettura	DM472SA	Fiat	Punto	2008	63.860	4050	238,97			16,95
Autovettura	PL YA378AH	Fiat	Bravo	2012	87.925	4242	429,68	DISMESSA 31/12/21		9,87
Autovettura	PL YA354AH	Fiat	Punto	2013	51.327	2410	101,41	182,35		8,49
Autovettura	PL YA355AH	Fiat	Punto	2013	37.488	2500	48,45	207,56		9,77
Autovettura	PL YA288AN	Alfa Romeo	Giulietta	2016	43.891	10504			828,76	12,67
Autovettura	PL YA702AP	Toyota	Corolla	2020	21.923	14193	680,9	Ibrida/Elettrica		20,84
Autovettura	PL YA351AJ	Ford	Ranger	2021	1.015	757			140,93	5,37

