



Attività di sintesi



Corpo
Polizia Locale
CITTÀ DI ARESE
CITTÀ METROPOLITANA
DI MILANO

PROGETTO: COM. BINDELLI MAURO, VICE COMM. GIACOMO GALLINO E SOVR. TIZIANO CESATI
EDITING ED ELABORAZIONE DATI: SOVR. CESATI T., SOVR. DELFRATE E., AG. SC. CAPOZI A., AMM. CIURLEO R.



La gestione dell'Area "Polizia Locale"

Organigramma dell'Amministrazione Comunale in riferimenti alla Polizia Locale

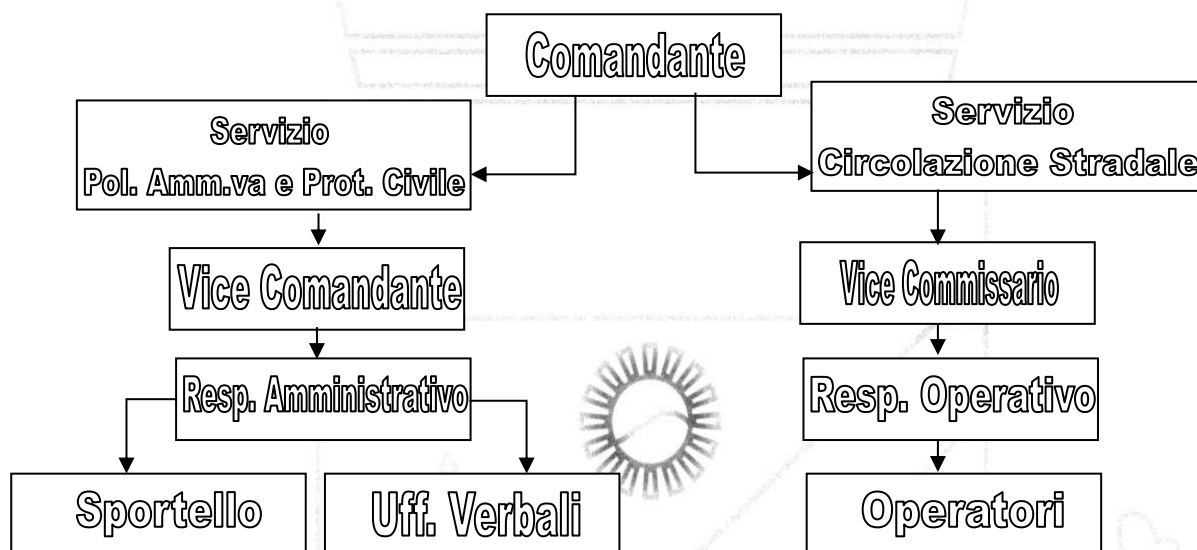

Il Personale

Grado	Matr.	Ruolo	in forza dal
✓ Comm. Capo	26	Comandante	1981
✓ Commissario	24	Vice Comandante	1988
✓ Vice Comm.	27	Ufficiale	2018
✓ Sovrintend.	23	Resp. Amministrativo	1982
✓ Sovrintend.	4	Resp. Operativo	1997
✓ Sovrintend.	5	Edilizia, Commercio e Pubblicità	2001
✓ Assistente	7	Agente Esterno	2007
✓ Assistente	8	Agente Esterno	2007
✓ Assistente	9	Agente Esterno+Ed.Stradale	2008
✓ Assistente	10	Ag.Esterno+Ed.Stradale+Accertamenti e Notifiche	2009
✓ Assistente	11	Ufficio Verbali	2009
✓ Assistente	13	Agente Esterno+P.G.	2011
✓ Agente	14	Agente Esterno	2017
✓ Amm.vo	30	Sportello e Autorizzazioni	2003
✓ Amm.vo	33	Back-office e Ufficio Contrassegni	2017

La forza presente nel Corpo di Polizia Locale per il 2019 è rimasta invariata rispetto all'anno precedente attestandosi a 13 operatori di P.L. più n. 2 impiegati Amministrativi. L'Agente entrato in servizio il 31/12/2017 è stato ancora impegnato nel corso di formazione obbligatorio, dedicando tre giorni a settimana nel periodo ottobre-dicembre. L'Agente ed il nuovo Ufficiale, entrato in servizio il 17/12/2018, hanno dato un significativo contributo all'attività svolta dal Corpo; l'Ufficiale ha svincolato da alcune attività amministrative due Agenti di C.O. che per metà del loro tempo si sono dedicati ad attività esterne. Rimane comunque preponderante l'attività



amministrativa d'ufficio, che impegnano considerevolmente (per il 50%) l'attività svolta dal Corpo, che si va a sommare all'attività di accertamento anagrafico che impegna, in termini temporali 1/3 dell'attività annua di un Agente (circa 443 ore).

L'inserimento dei due nuovi componenti ha permesso di riattivare, dopo tre anni di impossibilità a svolgere un regolare servizio serale, l'attività di pattuglia estiva. Quest'anno si è riusciti a garantire un discreto numero di ore (durante il periodo estivo) per servizi serali sino alle ore 24:00, mantenendo inalterata l'attività sugli altri due turni feriali e un turno festivo di lavoro, senza soluzione di continuità.

E' stato implementato dall'Amministrazione Comunale il piano di spazzamento delle aree di parcheggio che ha impegnato la PL per il controllo. L'attività del C.d.S. ha rilevato un incremento sia nella forma amministrativa che in quella penale; le violazioni di carattere giudiziario hanno vincolato gli operatori ad ulteriore attività d'ufficio.

Dotazioni in ausilio all'attività esterna

L'investimento di quest'anno non ha riguardato particolari tipi di apparecchiature ma una diversa modalità di informatizzazione delle risorse già in dotazione: si è passati a sistemi in cloud rispetto ai tradizionali, che permettono di svolgere l'attività su piattaforme comuni senza essere costretti a lavorare su data base locali che non si interfacciavano bene tra loro.

Tipo di apparecchiatura

anno di dotazione

- ✓ n. 3 PC Portatili con programma Verbatel per rilevazione incidenti e attività Giudiziaria 2016
- ✓ n. 1 Etilometro 2005
- ✓ n. 1 Narcotest 2005
- ✓ n. 1 Kit controllo Falsi Documentali 2008
- ✓ n. 16 Radio Ricetrasmittenti portatili 2008
- ✓ n. 4 Radio Veicolari 2008
- ✓ n. 4 Giubbetti Antiproiettili 2009
- ✓ n. 2 Pretest Alcolefici 2009
- ✓ n. 71 Telecamere controllo beni comunali 2009
- ✓ n. 11 Telecamere rilevazione Targhe 2009
- ✓ n. 1 Tachodrive + Software lettura cronotachigrafi 2010
- ✓ n. 3 Torce Tattiche + Cam. Coder 2010
- ✓ n. 2 Palmari rilevazione sosta 2010
- ✓ n. 2 Stampanti Portatili 2010
- ✓ n. 2 Radio Veicolari Protezione Civile Regionale 2011
- ✓ n. 2 Targasystem 2015
- ✓ n. 1 Lettore Microchip Animali d'affezione 2015
- ✓ n. 1 SmartPhone Pronto Intervento 2015





Dotazioni in ausilio per attività Interna

Mantenendo quanto stabilito dalle normative Nazionali l'informatizzazione iniziata l'anno scorso per i servizi di rilascio dei rapporti di incidenti stradali e delle autorizzazioni per occupazioni del suolo pubblico è stata svolta unicamente online, tramite il portale Herald del Comune di Arese, l'utenza che usa frequentemente il servizio ha apprezzato molto questa nuova modalità, mentre chi si trovava sporadicamente ad approcciarsi con tale attività ha incontrato resistenze dovute non tanto alle difficoltà nella compilazione della pratica ma si trovava "spiazzata" nella modalità di accesso che doveva essere effettuata (come per qualsiasi accesso con la P.A.) tramite SPID o con la Carta Nazionale dei Servizi dotata di PIN. Queste due modalità identificative sono state viste come uno scoglio per gli utenti che non sapevano come ottenerle. La P.L. si è accreditata presso Regione Lombardia e Agenzia delle Entrate per poter rilasciare i PIN della CNS e sono stati rilasciati parecchi PIN agli utenti che ne facevano richiesta, nulla si poteva per l'accredito in SPID che resta di dominio di alcuni enti certificatori (quali Poste Italiane ed altri provider), per agevolare l'attività è stato installato un PC nel front-office a disposizione dell'utenza per effettuare le richieste anche in loco.

✓ n. 7 PC Client con monitor collegamento con Amministrazione	1997
✓ n. 2 PC Client con monitor collegamento con Amministrazione	2015
✓ n. 1 Software Gestione verbali e CAD incidenti	1997
✓ n. 1 Software Verbatel gestione attività operativa	1997
✓ n. 1 Abbonamento Ministero Infrastrutture e Trasporti	1997
✓ n. 1 Abbonamento Banca dati ACI PRA	2000
✓ n. 1 PC Centrale Operativa e programma rilevazione incidenti	2004
✓ n. 1 Radio Base Comando portatili e veicolari	2008
✓ n. 1 PC Centrale collegamento Telecamere e SAT	2015
✓ n. 1 Collegamento Banca Dati ANIA	2009
✓ n. 1 Collegamento ASL animali d'affezione	2010
✓ n.1 Software Herald per il rilascio di copia Sinistri e occupazioni suolo	2018

L'Attività degli Operatori

La rendicontazione dell'attività di Polizia Locale viene effettuata attraverso due sistemi:

- Per quantificazione oraria;
- Per pratiche svolte.

a) Quantificazione oraria

La rendicontazione oraria viene curata in fase di pianificazione dei turni di lavoro, mediante una prima stesura di un programma di lavoro personalizzato per ogni Agente.

In seconda battuta il programma pianificato viene validato a fine giornata da ogni Agente; inserendo le eventuali modifiche rispetto a quanto pianificato.

In ultima fase, la modifica effettuata dagli Agenti, viene registrata dall'addetto della Centrale Operativa.



b) Per pratiche svolte

La rendicontazione per pratiche, viene eseguita attraverso la raccolta dei dati dei Data Base gestionali, come ad esempio il programma Verbatel che gestisce le pratiche di Infortunistica stradale, Polizia Giudiziaria, Relazioni di Servizio, Gestione Veicoli e Programmazione Turni di Lavoro; ed il programma Visual Polcity che rendiconta l'attività sanzionatoria e tecnica dell'infortunistica stradale.

L'analisi dei dati (per pratiche svolte) ha evidenziato che l'attività erogata dal Personale del Settore Polizia Locale ha avuto un incremento sostanziale in termini quantitativi rispetto a quella dell'anno precedente. La rendicontazione dell'attività basata sulla quantificazione oraria ha nuovamente evidenziato che la programmazione dei servizi subisce quotidianamente modifiche per far fronte a richieste d'intervento urgente o attività complementari dovute agli interventi svolti. La riassegnazione del compito di accertamento anagrafico e notifiche ha costretto l'organizzazione a finalizzare il lavoro di un operatore per tale compito. L'attività che il Comando (a seguito dell'indirizzo Amministrativo) ha mantenuto prioritario, rispetto alla pianificazione, risulta essere il servizio scuole, che ha mantenuto uno standard quasi equivalente alla programmazione rispetto a qualsiasi servizio esterno che interno.

*Il nuovo Agente assunto, ha influito positivamente sull'attività, pur dovendo partecipare al primo modulo del corso di **Formazione per Agenti** di Polizia Locale che si svolge a Busto Arsizio, tre giorni a settimana **nel quadrimestre settembre-dicembre**.*

Anche se tale circostanza non emerge chiaramente, si richiama il fatto che, il Comando di Polizia Locale ha inoltre affidati due compiti di grande impegno ed importanza quali:

- ✓ la gestione degli impianti di allarme ed il servizio di vigilanza notturna;*
- ✓ la gestione e la manutenzione del sistema di videosorveglianza degli impianti installati sul territorio.*

Compiti che comportano un grande sforzo per mantenere gli impianti sempre efficienti, in quanto la gestione non prettamente di "competenza" tecnica degli operatori della Polizia Locale.

*In conclusione, i dati raccolti possono essere lo spunto per affermare che: pur considerando un numero di operatori appartenenti al Corpo in sottostima rispetto a delle linee regionali che individuavano un operatore ogni 1000 abitanti, il personale in forza al Comando di Polizia Locale, nel corso dell'anno **2019 ha aumentato la sua performance** rispetto agli anni precedenti mantenendo, in termini **qualitativi e quantitativi uno standard** più che adeguato, puntando l'attenzione sull'**individuazione della fattispecie di violazioni** più pericolose, quale la circolazione di veicoli sprovvisti di copertura assicurativa che ha avuto un aumento esponenziale quasi raddoppiando rispetto agli anni precedenti.*



LE ATTIVITA' COMPLEMENTARI E DI SUPPORTO ALLE ALTRE AREE

Organizzazione e Comunicazione

- *Ufficio del personale: elaborazione dei cedolini paga*
- *Ufficio case: accertamenti sovraffollamento*
- *Ufficio contratti: gare appalti pubblici*

Gestione Territorio ed Attività Produttive

- *Pareri urbanistica ed edilizia privata in materia di traffico e viabilità*
- *Attestazioni attività artigianali e commerciali*
- *Pareri attività commerciali in sede fissa e sua area pubblica*
- *Autorizzazioni impianti pubblicitari*
- *Ecologia: servizio pulizia meccanizzata strade*
- *Ambiente: randagismo gestione canile*

Lavori Pubblici

- *Pareri in materia di traffico e viabilità*
- *Manutenzioni: servizio segnalazioni guasti - buche - semafori*
- *Segnalazioni Enel: illuminazione pubblica guasti*

Servizi Sociali

- *Gestione T.S.O.*
- *Accertamenti Servizi Sociali*
- *Accertamenti Pubblica Istruzione*

Settore Amministrativo

- *Accertamenti anagrafici*
- *Iscrizioni - cancellazioni*
- *AIRE*

Settore Gestione Risorse Finanziarie

- *Ufficio provveditorato: acquisto divise - gestione parco veicoli - carburante - arredi ufficio*
- *Tributi/GeSEM: autorizzazione occupazione suolo pubblico*



a) Quantificazione oraria





Classificazione	Anno2019		Anno2018		Anno2017		Anno2016			
Pattuglia	3.942	17%	3.761	18%	3.817	20%	3.395	18%		
Pattuglia Festiva	750	3%	805	4%	764	4%	758	4%		
Pattuglia Serale	272	1%	39	0%	0	0%	12	0%		
Controllo Parchi	31	0%	61	0%	141	1%	22	0%		
Motociclista	6	0%	95	0%	0	0%	4	0%		
Ciclista	0	0%	4	0%	12	0%	25	0%		
Scuole Col di Lana	334	1%	363	2%	359	2%	351	2%		
Scuole Matteotti	280	1%	350	2%	452	2%	431	2%		
Liceo Matteotti	72	0%	183	1%	214	1%	193	1%		
Scuole Allende	181	1%	229	1%	289	2%	241	1%		
Asilo Einaudi	0	0%	45	0%	119	1%	86	0%		
Servizio Scuole	24	0%	13	0%	10	0%	87	0%		
Posto di Controllo* ¹	457	2%	534	3%	272	1%	615	3%	v.le Di Vittorio	26,50
Controlli TargaSystem	858	4%	678	3%	556	3%	541	3%	v.le Einaudi	38,50
Controllo Soste	160	1%	222	1%	185	1%	414	2%	via Gran Paradiso	58,00
Centro Storico	175	1%	148	1%	160	1%	84	0%	via Leopardi	36,50
Pulizia Strade	381	2%	330	2%	122	1%	108	1%	via Matteotti	9,25
Presidio e Soste IL CENTRO* ²	129	1%	18	0%					via M.te Grappa	54,25
Viabilità	167	1%	119	1%	157	1%	298	2%	v.le Nuvolari	29,83
Mercato/Commercio	309	1%	292	1%	307	2%	340	2%	v.le Resegone	47,00
Accertamenti Anagrafici e Notifiche	443	2%	436	2%	312	2%	53	0%	v.le dei Platani	11,08
Servizio Fuori Territorio Comunale	202	1%	158	1%	125	1%	196	1%	v.le Sempione	34,25
Edilizia		0%	24	0%	25	0%	21	0%	via Vismara	16,25
Regolamenti Comunali	10	0%	24	0%	27	0%	6	0%	Controlli Velocità	81,75
Sopralluogo	63	0%	57	0%	98	1%	115	1%	Altre località	13,83
Rilievo Sinistro	229	1%	187	1%	155	1%	172	1%		
Polizia Giudiziaria	158	1%	57	0%	67	0%	85	0%		
Ausilio Altri Enti	53	0%	188	1%	157	1%	121	1%		
Ricevimento Pubblico/Cassa	504	2%	498	2%	549	3%	579	3%		
Ufficio Verbali/Autorizzazioni	1.223	5%	1.252	6%	1.376	7%	1.274	7%		
Responsabile Turno	2.497	11%	1.103	5%	1.306	7%	1.377	7%		
Centrale Operativa	2.610	12%	2.708	13%	2.305	12%	2.634	14%		
Atti d'ufficio	2.684	12%	2.533	12%	1.761	9%	1.074	6%		
Educazione Stradale	64	0%	93	0%	62	0%	91	0%		
Corsi di aggiornamento-addestramento	673	3%	559	3%	447	2%	302	2%		
Redazione Atti Incidenti	308	1%	217	1%	152	1%	249	1%		
Riunioni/Disposizioni	72	0%	34	0%	48	0%	45	0%		
Atti Sequestro/Fermo	420	2%	367	2%	239	1%	270	1%		
Gestione Comparto	227	1%	278	1%	47	0%	38	0%		
Rapporti PA	1.581	7%	1.558	8%	1.618	9%	1.665	9%		
Istituzionale	14	0%	3	0%	12	0%	0	0%		
	22.562		20.622		18.824		18.372			

1504,15

*¹ Somma delle attività rendicontate a lato (per l'anno in corso)

*² per anno 2018 era inclusa in Controllo Soste solo verso fine anno è stata estrapolata



Percentuale delle attività svolte per categoria

Categoria	2019	2018	2017	2016
	Pattugliamento Territorio	22%	23%	26%
Servizio Scuole	4%	6%	8%	8%
Posti di Controllo	6%	6%	4%	6%
Controllo soste	4%	3%	2%	3%
Viabilità	1%	1%	1%	2%
Mercato	1%	1%	2%	2%
Altre Attività	3%	3%	3%	4%
Compiti d'ufficio	50%	47%	44%	43%
Attività Istituzionali	7%	8%	9%	9%

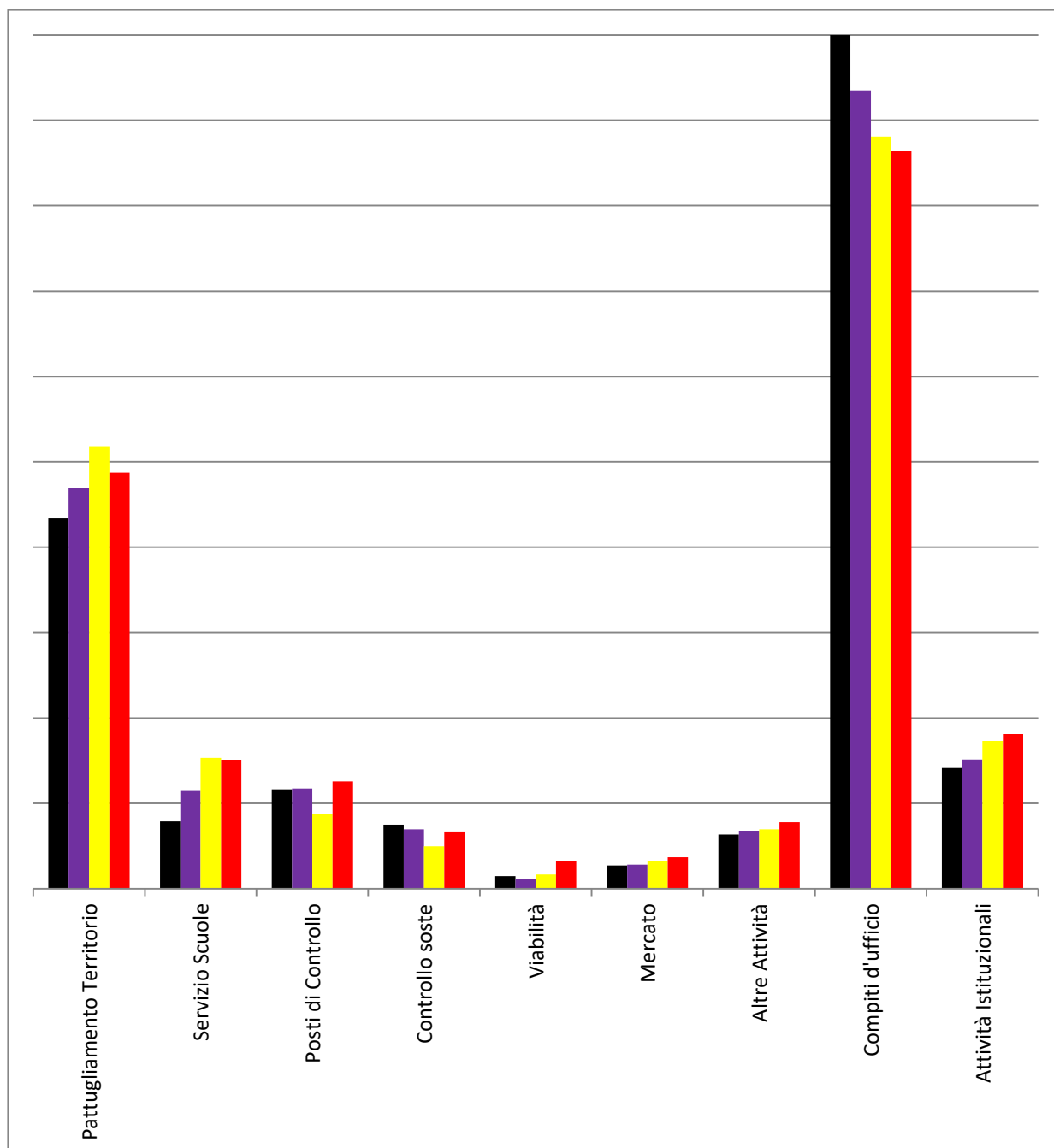



Totale ore di attività previste VS attività eseguite

Classificazione	Prev.	Eseg.
Pattuglia	4861	3942
Pattuglia Festiva	782	750
Pattuglia Serale	295	272
Scuole Col di Lana	363	334
Scuole Matteotti	302	280
Liceo Matteotti	84	72
Scuole Allende	203	181
Asilo Einaudi	1	0
Servizio Scuole	31	24
Posto di Controllo	468	375
Presidio e Soste IL CENTRO	181	129
Centro Storico	220	175
Controllo Soste	208	160
Controlli Velocità	104	82
Controlli TargaSystem	1135	858
Pulizia Strade	523	381
Viabilità	75	167
Controllo Parchi	41	31
Motociclista	6	6
Ciclista	6	0
Mercato	303	301
Accertamenti Anagrafici e Notifiche	455	443
Servizio Fuori Territorio Comunale	98	202
Regolamenti Comunali	7	10
Sopralluogo	0	63
Rilievo Sinistro	0	229
Commercio	4	8
Polizia Giudiziaria	18	158
Ausilio Altri Enti	13	53
Ricevimento Pubblico/Cassa	511	504
Ufficio Verbali/Autorizzazioni	1280	1223
Responsabile Turno	2593	2497
Centrale Operativa	2705	2610
Atti d'ufficio	2666	2684
Educazione Stradale	49	64
Corsi di aggiornamento-addestramento	586	673
Redazione Atti Incidenti	81	308
Riunioni/Disposizioni	44	72
Atti Sequestro/Fermo	18	420
Gestione Comparto	165	227
Rapporti PA	1577	1581
Istituzionale	14	14
(altro)	73	0

	Prev.	Eseg.
Posto di Controllo	19	14
P.C. v.le Di Vittorio	41	27
P.C. v.le Einaudi	46	39
P.C. via Gran Paradiso	61	58
P.C. via Leopardi	50	36
P.C. via Matteotti	14	9
P.C. via M.te Grappa	69	54
P.C. v.le Nuvolari	39	30
P.C. v.le Resegone	47	47
P.C. v.le dei Platani	14	11
P.C. v.le Sempione	46	34
P.C. via Vismara	22	16

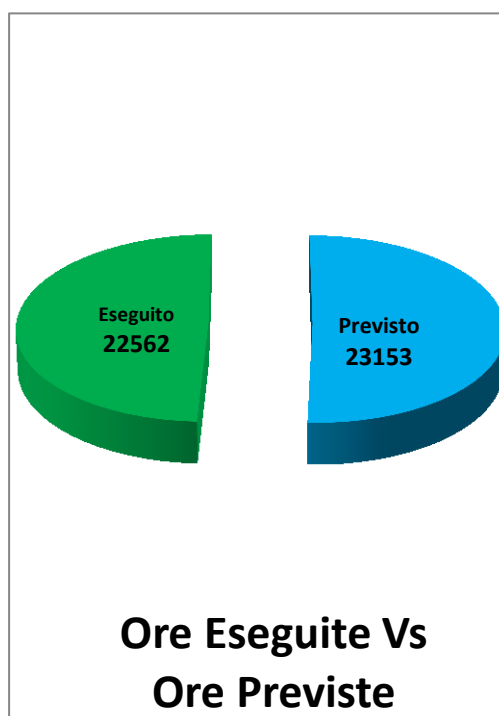



Attività del personale per classificazione

	9	5	26	33	11	4	30	8	23	27	7	14	24	10	13	
Pattuglia	553	79			5	150		622	283	25	527	542		496	660	
Pattuglia Festiva	70	64			73	64		76	70	70	64	64		64	70	
Pattuglia Serale	26	22			17	28		27	18	39	18	27		28	22	
Scuole Col di Lana	45	16				12		36	31		49	50		48	46	
Scuole Matteotti	46	4				23		39	13		31	52		30	42	
Liceo Matteotti	15	1				4		13	6		12	7		7	8	
Scuole Allende	22	27			1	6		25	22	1	28	12		16	20	
Servizio Scuole	1					6		3	1		2			5	5	
Posto di Controllo	4							1			3	4		1	2	
P.C. v.le Di Vittorio	5				1			5	2		3	4		2	6	
P.C. v.le Einaudi	3	1						8	2		5	6		5	10	
P.C. via Gran Paradiso	11							10	4		5	12		5	11	
P.C. via Leopardi	5					2		8	2		4	8		4	5	
P.C. via Matteotti								3	1		1	1		1	3	
P.C. via M.te Grappa	8					1		10	3		5	8		8	12	
P.C. v.le Nuvolari	4	1				2		6	2		4	3		5	4	
P.C. v.le Resegone	6					2		9	2		4	6		10	11	
P.C. v.le dei Platani	3							2			1	3			2	
P.C. v.le Sempione	4							6	4		5	7		5	5	
P.C. via Vismara	1							5	1		1	2		1	6	
Presidio e Soste IL CENTRO	10	2						25	11		21	21		11	29	
Centro Storico	17	1				6		39	17		20	21		21	35	
Controllo Soste	15				1	12		25	13	1	28	25		17	25	
Controlli Velocità	14					6		9	7		9	16		8	13	
Controlli TargaSystem	142	13				20		142	51	2	97	149		94	149	
Pulizia Strade	19	6				87		28	45		112	13		60	11	
Viabilità	33				4	37		12	4	6	31	25		6	10	
Controllo Parchi	3	1						5	6		2	2		11	2	
Motociclista																
Ciclista															6	
Mercato		255						3	3		5			35		
Accertamenti Anagrafici e Notifiche	57					37		7	10		68	5		255	3	
Servizio Fuori Territorio Comunale	4	3				32		38	16	3	59	6		16	25	
Regolamenti Comunali								1	5		4					
Sopralluogo	8	3				3		6		2	28	6		2	6	
Rilievo Sinistro	42	3				9		39	6	3	34	41		15	37	
Commercio	2	2									2	2				
Polizia Giudiziaria	53					20		8	3	6	7	36		3	23	
Ausilio Altri Enti	6	3				11		6		6	10	6		1	4	
Ricevimento Pubblico/Cassa					4	11	486	4								
Ufficio Verbali/Autorizzazioni					1223											
Responsabile Turno										1205			1292			
Centrale Operativa	11	888				755		61	757	61	73			4	2	



Attività del personale per classificazione

	9	5	26	33	11	4	30	8	23	27	7	14	24	10	13	
Atti d'ufficio	35	4		1593		64	871	1	70	3	3	9		9	23	
Educazione Stradale	26														38	
Corsi di aggiornamento-addestramento	36	30	10	3	13	61	3	27	55	81	21	230	37	43	24	
Redazione Atti Incidenti	97					5		58		6	58	45		5	33	
Riunioni/Disposizioni		9				24	17		3	9	4		8			
Atti Sequestro/Fermo	131	2				10		50	6		18	148		2	53	
Gestione Comparto	9	1	1		1	20	106	9	6	2	46	9	1	8	10	
Rapporti PA			1581													
Istituzionale	2					2				6					5	



a) Pratiche svolte

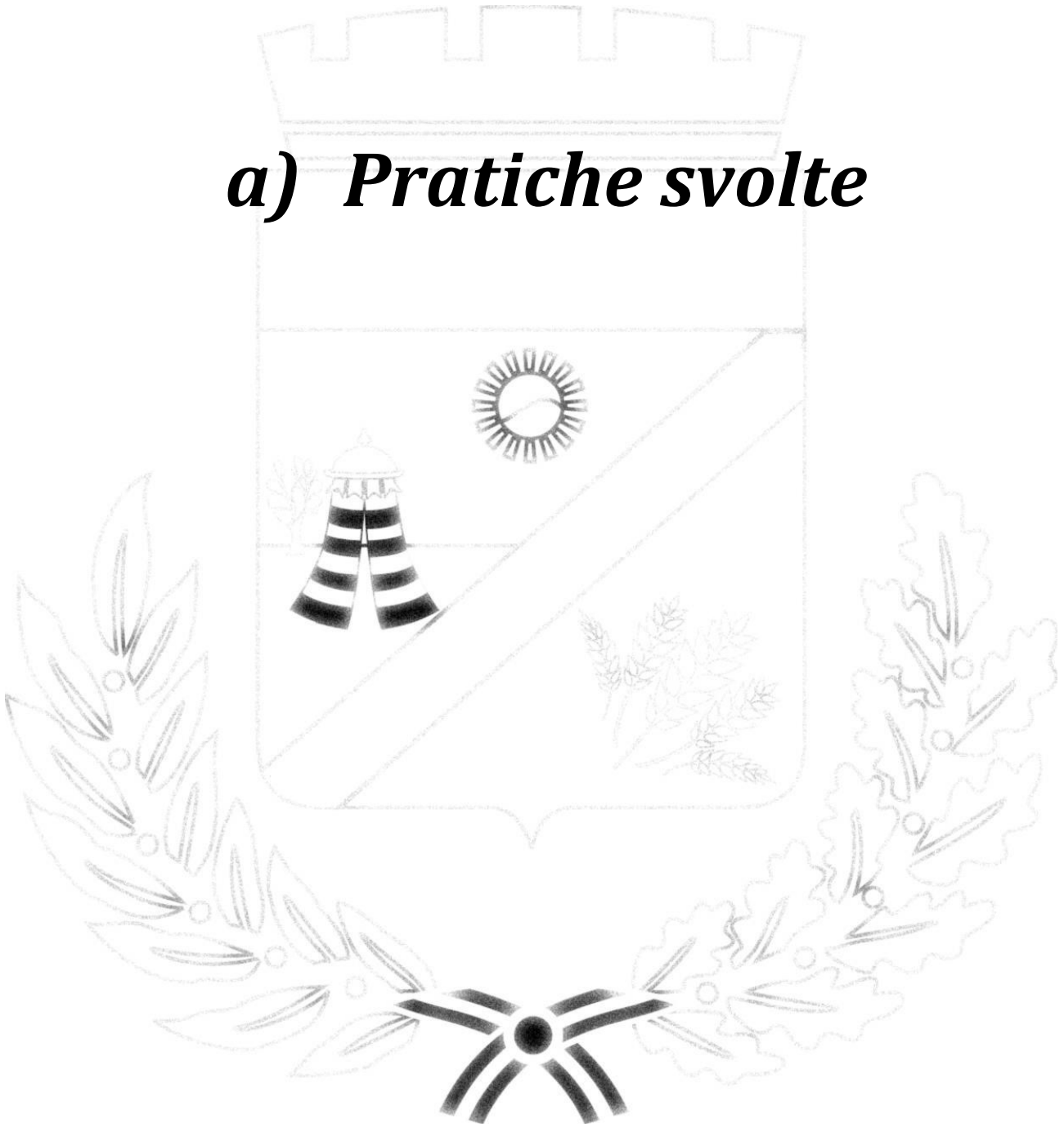



Infortunistica Stradale

	2019	2018	2017	2016	2015
n. Sinistri Rilevati	96	71	65	76	67

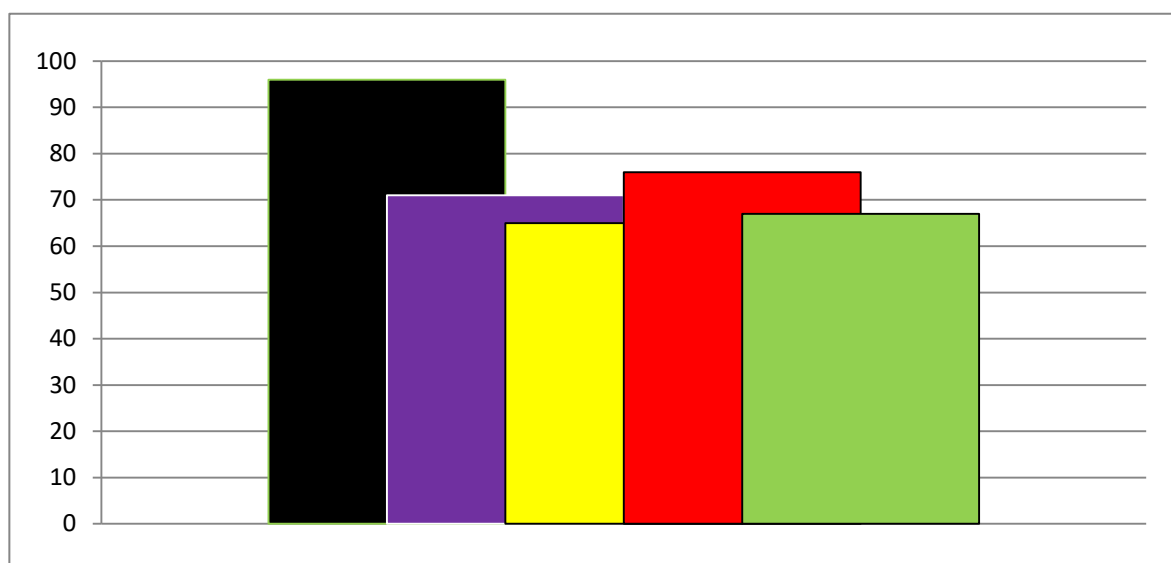

Persone Coinvolti	Illesi	Morti	Pr.Riser.	Feriti	Prog. < 20 gg	Prog. >20 < 40 gg	Prog. > 40 gg
257	213	1	0	43	37	5	1

Natura sinistro

	2019	2018	2017	2016	2015
mortali	1	0	0	0	0
con feriti	34	34	35	36	31
senza feriti	61	37	30	40	36

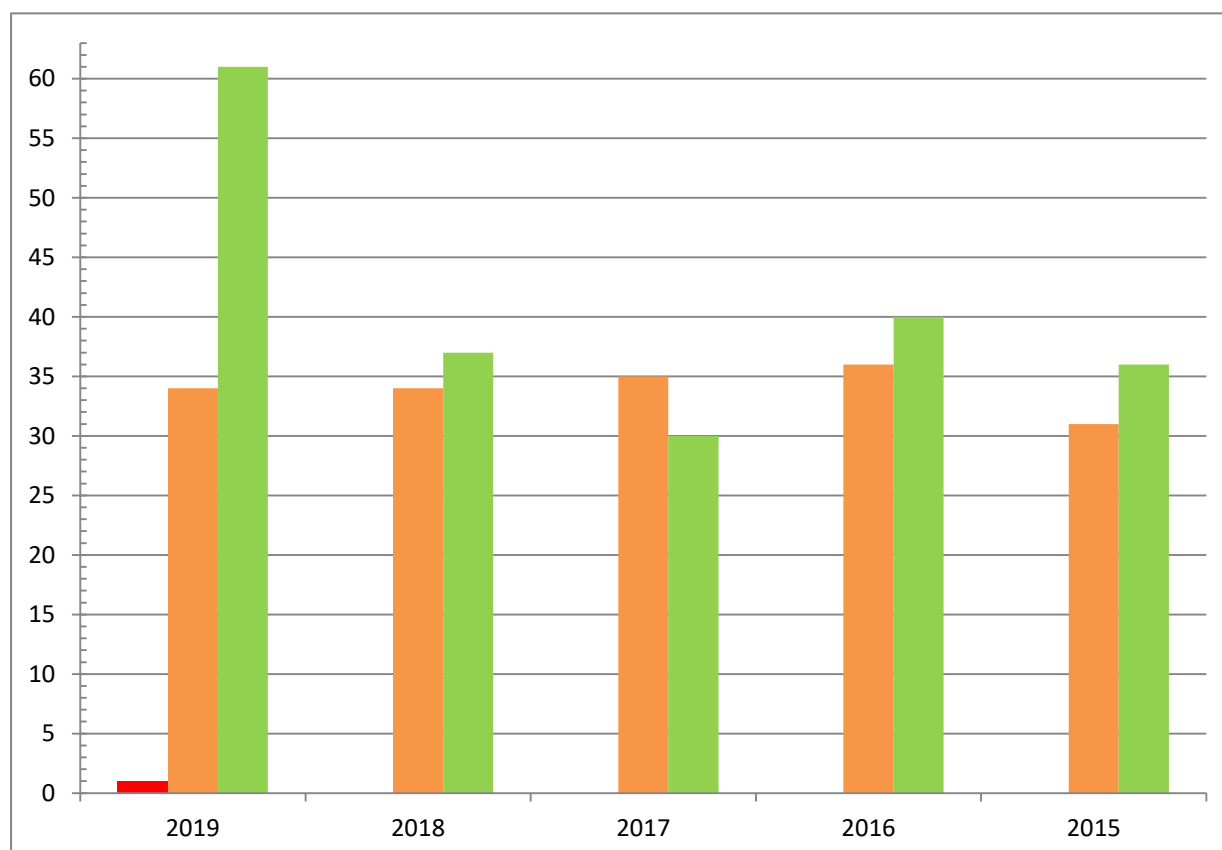



Numero di sinistri per dinamica

Natura incidente	2019	2018	2017	2016	2015
Scontro Frontale	4	2	1	0	0
Scontro Frontale/Laterale	22	17	18	16	12
Scontro Laterale	30	10	12	18	12
Tamponamento	17	20	15	15	17
Investimento Pedone	5	6	5	8	4
Veicolo in marcia contro veicolo in fermata o arresto	6	0	0	5	4
Veicolo in marcia contro veicolo in sosta	3	0	0	1	6
Veicolo in marcia contro ostacolo fisso	3	12	8	3	6
Fuoriuscita dalla sede stradale	1	1	4	3	1
Infortunio per frenata improvvisa	1	0	0	1	0
Infortunio per caduta da veicolo	4	3	2	6	5

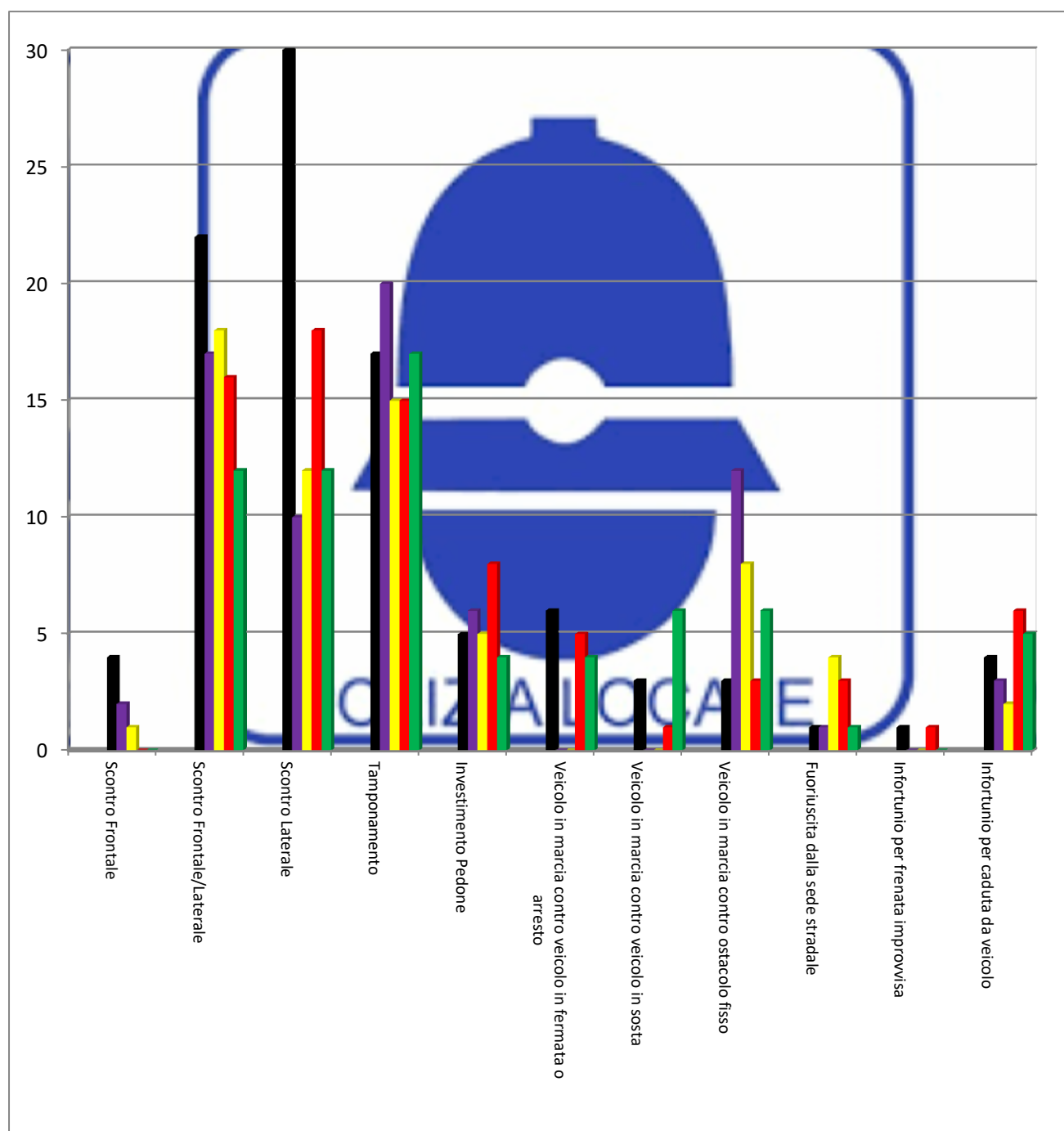



Infortunistica Stradale

Tematizzazione a punti

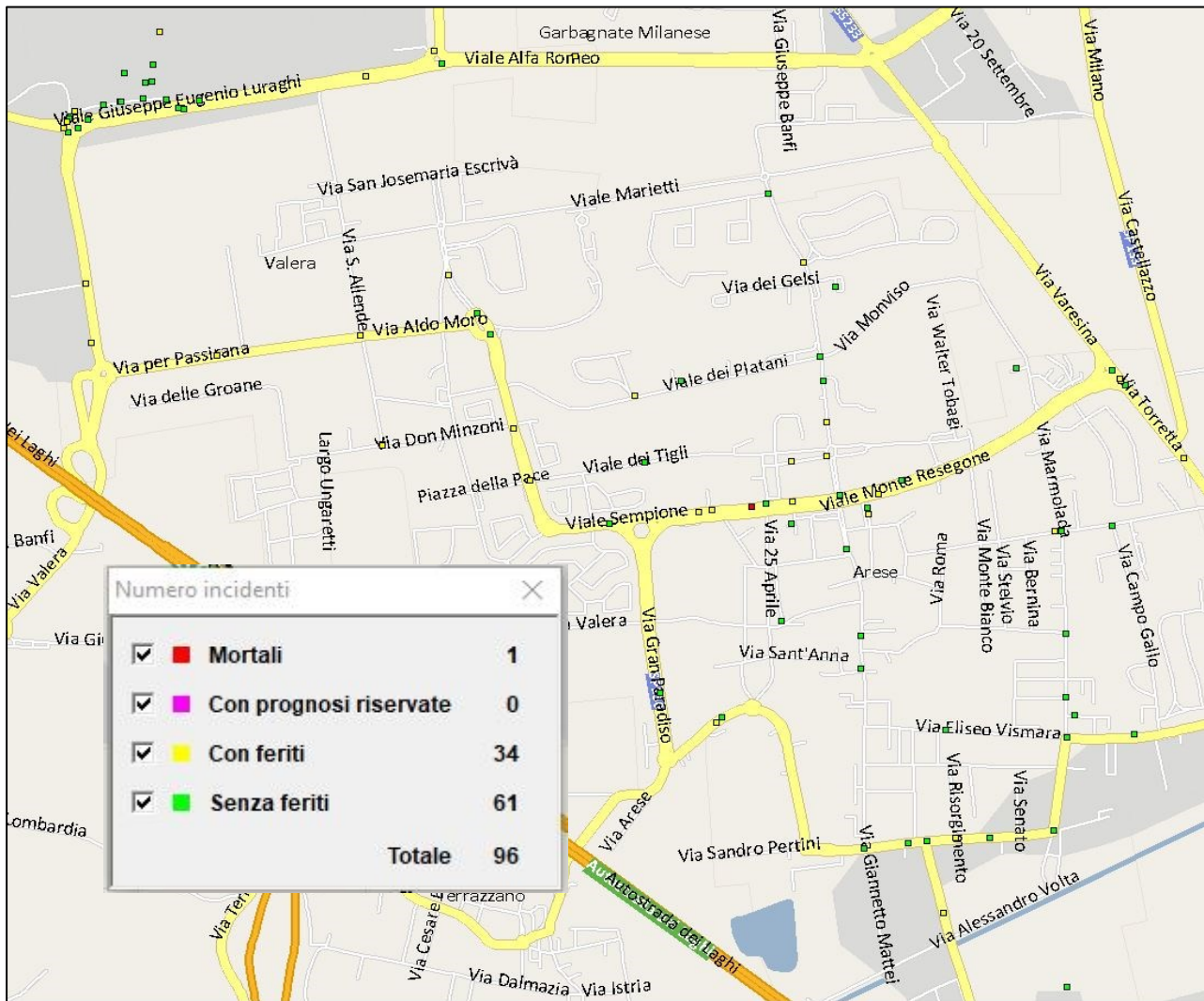



Infortunistica Stradale

Tematizzazione per via





Polizia Giudiziaria
Attività dal 01/01/2019 al 30/12/2019

	2019	2018	2017	2016	2015
Arresto	0	0	0	1	0
Denuncia a Piede Libero	6	8	6	4	2
Ricezione Querela	1	1	0	0	1
Codice della Strada	13	4	4	4	6
Polizia Commerciale	0	0	0	0	1
Edilizia	1	0	1	0	2
Cittadini Stranieri	7	1	1	1	2
Attività Delegate	10	15	20	22	17

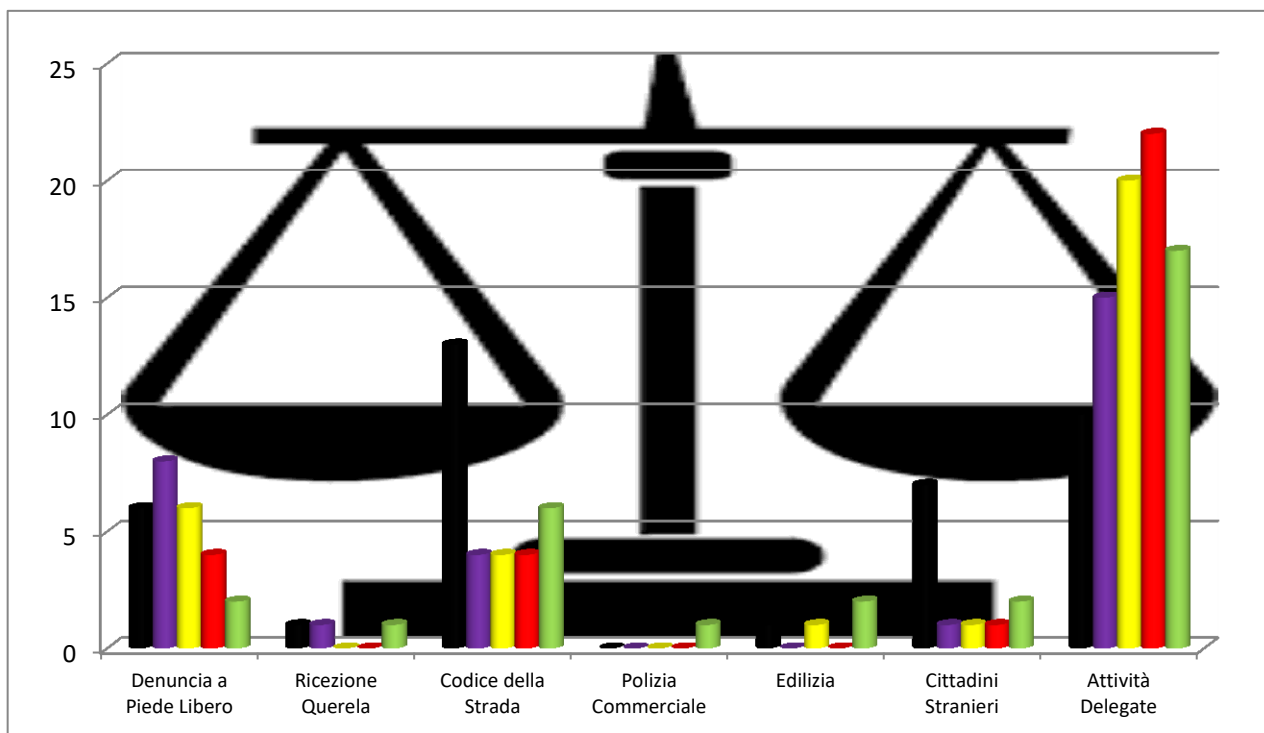

Totale attività Polizia Giudiziaria dal 2015 al 2019

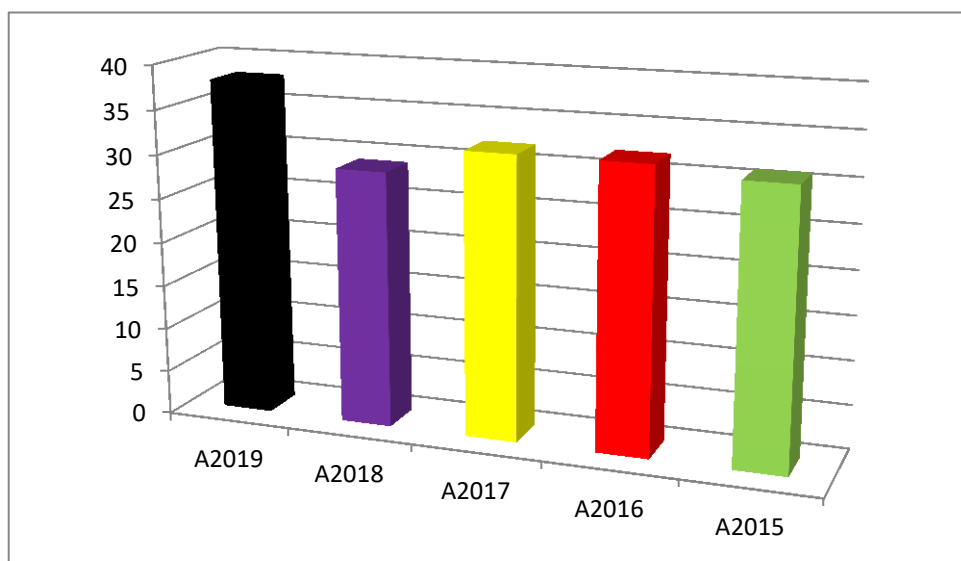



Relazioni di Servizio

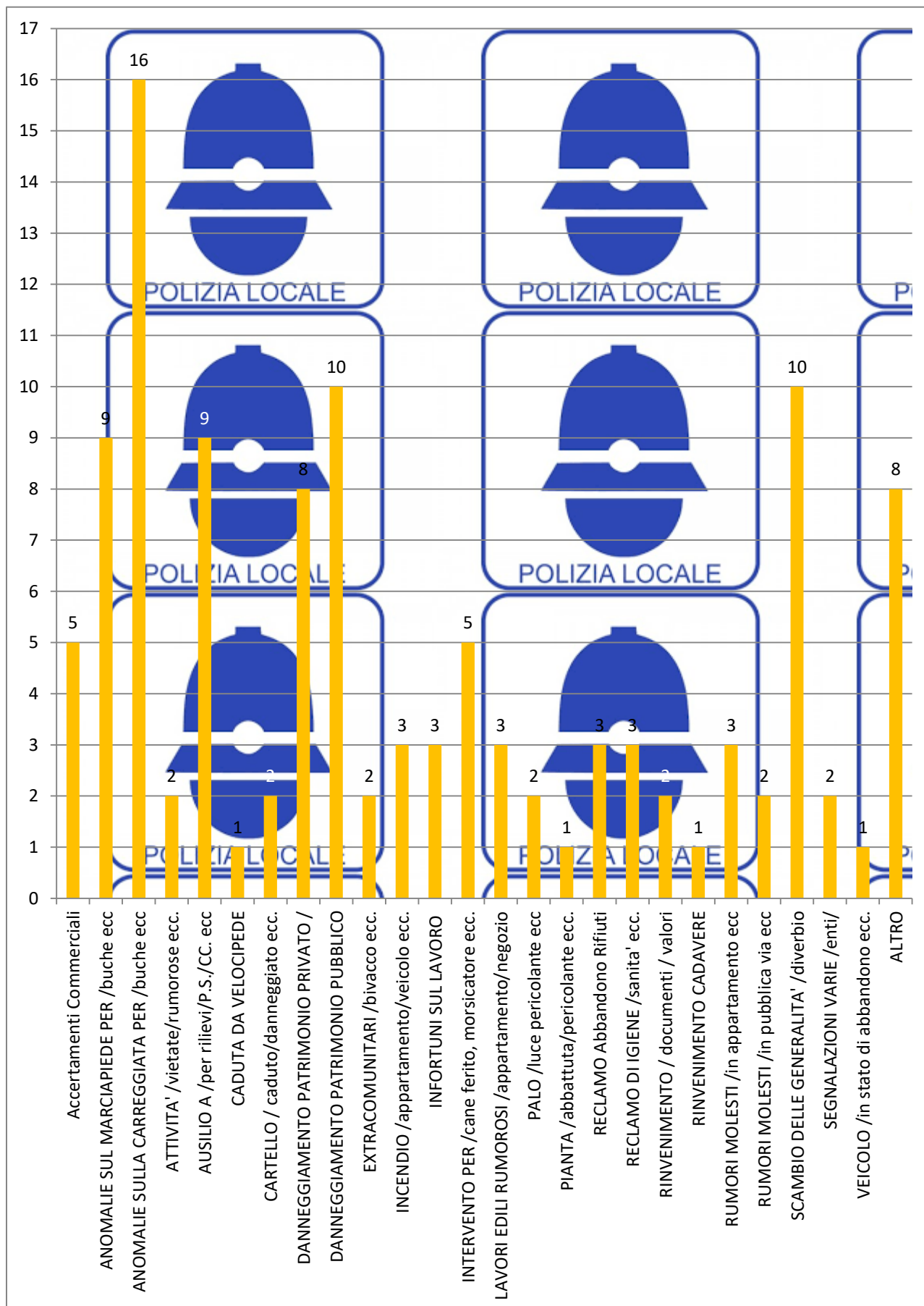



Gestione Veicoli in conseguenza ad infrazioni stradali dal 01/01/2019 al 31/12/2019



Tipo intervento	2019	2018	2017	2016	2015
Sequestro veicolo (amministrativo)	181	102	80	102	62
Rimozione veicolo	1	0	7	7	11
Fermo veicolo	34	21	8	6	10
Immissione a disposizione dell'avente diritto	0	0	1	1	1
Veicolo abbandonato	1	1	1	0	1

Sequestro veicoli

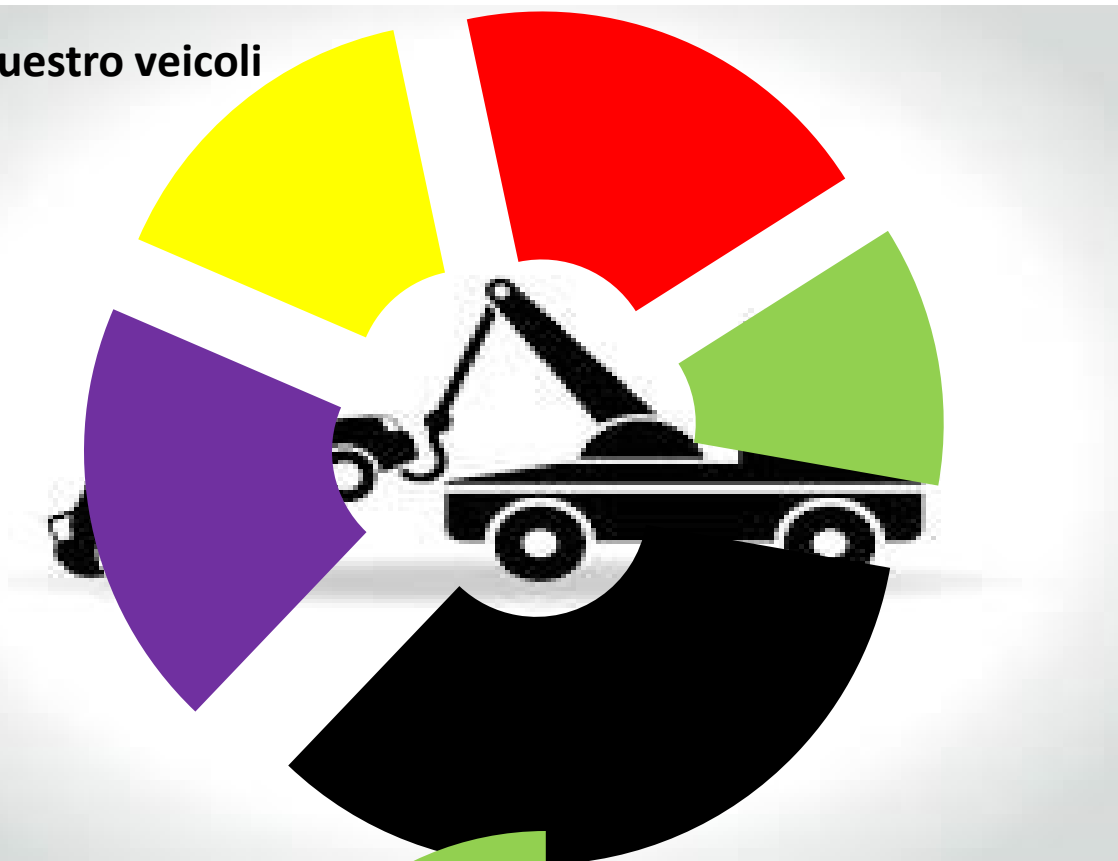

Fermo veicoli

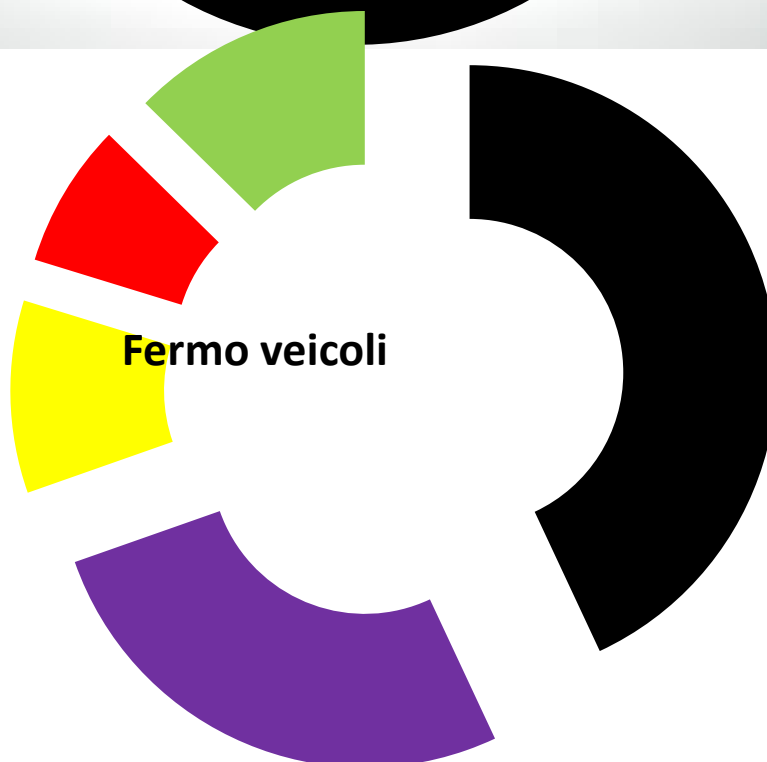



Veicoli immessi dal 01/01/2019 al 31/12/2019 e non ancora chiusi

Tipo	Data	Prot.	Giacenza	Veicolo
1	SEQ	07/01/2019	2019/000004	369 Audi Q 3
2	SEQ	15/01/2019	2019/000006	361 Mercedes A 180 CDI
3	SEQ	16/01/2019	2019/000008	360 Fiat 500
4	SEQ	23/01/2019	2019/000012	353 Kia Carnival
5	SEQ	26/01/2019	2019/000019	350 Volkswagen Lupo
6	FA	02/02/2019	2019/000023	343 Fiat Talento
7	SEQ	18/02/2019	2019/000034	327 Toyota Yaris Verso
8	SEQ	20/02/2019	2019/000035	325 Ford Fiesta
9	SEQ	14/03/2019	2019/000047	303 Motom Daina
10	FA	14/03/2019	2019/000048	303 Motom Daina
11	SEQ	19/03/2019	2019/000050	298 Renault Clio
12	FA	19/03/2019	2019/000052	298 Renault Clio
13	SEQ	23/03/2019	2019/000054	294 Fiat Punto
14	FA	23/03/2019	2019/000055	294 Fiat Punto
15	FA	23/03/2019	2019/000056	294 Fiat Stilo
16	SEQ	29/03/2019	2019/000059	288 Ford Kuga
17	SEQ	03/04/2019	2019/000062	283 Fiat Multipla
18	SEQ	02/04/2019	2019/000063	284 M.B.K. Booster
19	FA	04/04/2019	2019/000064	282 Mercedes Vito
20	SEQ	06/04/2019	2019/000067	280 Volkswagen Polo
21	SEQ	20/04/2019	2019/000075	266 Kymco 50 cc.
22	FA	20/04/2019	2019/000077	266 Kymco 50 cc.
23	SEQ	03/05/2019	2019/000086	253 Audi A4
24	SEQ	06/05/2019	2019/000087	250 Malaguti 50
25	FA	06/05/2019	2019/000088	250 Malaguti 50
26	SEQ	18/05/2019	2019/000097	238 Renault scenic
27	SEQ	20/05/2019	2019/000098	236 Fiat Ducato
28	SEQ	20/05/2019	2019/000100	236 Fiat Punto
29	SEQ	08/06/2019	2019/000107	217 Garelli Basic
30	FA	08/06/2019	2019/000108	217 Garelli Basic
31	SEQ	13/06/2019	2019/000110	212 Aprilia Scarabeo
32	FA	10/06/2019	2019/000114	215 Renault Espace
33	SEQ	11/06/2019	2019/000115	214 Dacia Duster
34	SEQ	18/06/2019	2019/000116	207 Lancia ypsilon
35	SEQ	20/06/2019	2019/000117	205 Fiat Panda
36	SEQ	25/06/2019	2019/000122	200 Fiat Punto
37	SEQ	09/07/2019	2019/000131	186 Volkswagen Polo
38	SEQ	12/07/2019	2019/000133	183 Fiat Punto
39	FA	12/07/2019	2019/000134	183 Fiat Punto
40	SEQ	12/07/2019	2019/000135	183 Renault Megane
41	SEQ	18/07/2019	2019/000143	177 Citroen C3
42	FA	24/07/2019	2019/000146	171 Citroen xsara
43	SEQ	05/08/2019	2019/000157	159 Ford Focus
44	FA	09/08/2019	2019/000162	155 Mercedes A 150
45	SEQ	10/08/2019	2019/000164	154 Fiat Multipla
46	SEQ	13/08/2019	2019/000166	151 Opel Agila
47	SEQ	28/08/2019	2019/000174	136 Kia sportage
48	SEQ	01/10/2019	2019/000187	102 Daewoo Matiz
49	SEQ	02/10/2019	2019/000188	101 Alfa Romeo 147
50	SEQ	18/10/2019	2019/000203	85 Fiat Scudo
51	SEQ	28/10/2019	2019/000206	75 Chevrolet HHR
52	SEQ	23/11/2019	2019/000213	49 Peugeot 206
53	SEQ	17/12/2019	2019/000218	25 Opel Astra SW
54	SEQ	21/12/2019	2019/000219	21 Ford Fiesta
55	SEQ	24/12/2019	2019/000220	18 Renault Twingo
56	FA	28/12/2019	2019/000222	14 Skoda Octavia

Legenda:

SEQ Presso il Custode



Attività sanzionatoria dal 01/01/2019 al 31/12/2019

	2019	2018	2017	2016	2015
Verbali C.d.S.	992	906	629	667	686
Avvisi violazione C.d.S.	2552	2386	2352	1180	1012
Regolamenti Comunali	12	27	39	30	11
Norme Commerciali	5	3	2	2	3
Violazioni TULPS/TUEL	0	1	0	3	1

Verbali C.d.S.

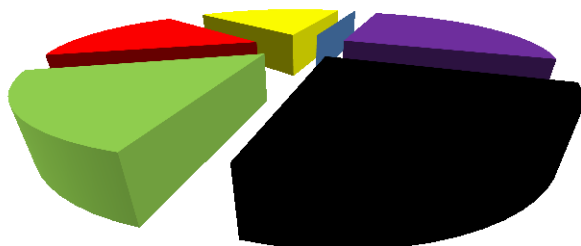

Avvisi violazione C.d.S.

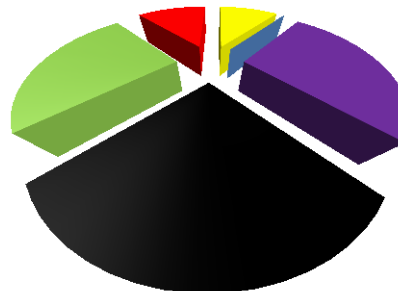

Modalità di accertamento

- A - PALMARI
- S - VERBALE CONTESTATO SU STRADA
- P - PREAVVISO DI CONTESTAZIONE
- U - UFFICIO

2019		2018		2017		2016		2015			
n. violaz.	%	n. violaz.	%	n. violaz.	%	n. violaz.	%	n. violaz.	%		
643	20	536	16	497	17	636	34	687	40		
898	27	762	23	532	18	578	31	628	37		
1909	58	1850	56	1855	62	544	29	325	19		
94	3	144	4	97	3	89	5	58	3		
TOTALI		3544		3292		2981		1.847		1.698	

Numero violazioni pagate con riduzione 30% entro i 5 gg	2435
Numero violazioni pagate senza riduzione entro i 60 gg	277
Numero violazioni non pagate	818
N ricorsi	14
Riscossioni allo sportello	66.362,27
Riscossioni posta o online	145.017,98
Totale incassato da sanzioni CdS	211.380,25

Tra cui alcune ancora nei termini di 60 gg

RICORSI	N.	N. Udienze	Accolti	Respinti
Prefetto	11	11 Telematiche	1	10
Giudice di Pace	3	7 di presenza	0	2 ancora aperti



Statistica accertamenti per agente

Matr.

Agente

Anno 2019		Anno 2018		Anno 2017		Anno 2016		Anno 2015	
CDS	Reg. Com.	CDS	Reg. Com.	CDS	Reg. Com.	CDS	Reg. Com.	CDS	Reg. Com.
692		687	8	655	18	321	13	280	12
83	6	95	4	135	2	148		94	4,1
		1						1	0
54	3	15		8		33		21	0,9
780		168	6	166	6	240		243	10
498	3	650	5	510	9	406	12	515	22
213		165		140		15		4	0,2
25	1								
792	1	536	2	875	14	431	7	299	13
632	1	799	20						
7	3	8	1	10		8		1	0
307	3	593		606	11	455	9	377	16
622	6	759	12	490	17	478	9	483	21

- 9
- 5
- 26
- 11
- 4
- 8
- 23
- 27
- 7
- 14
- 24
- 10
- 13

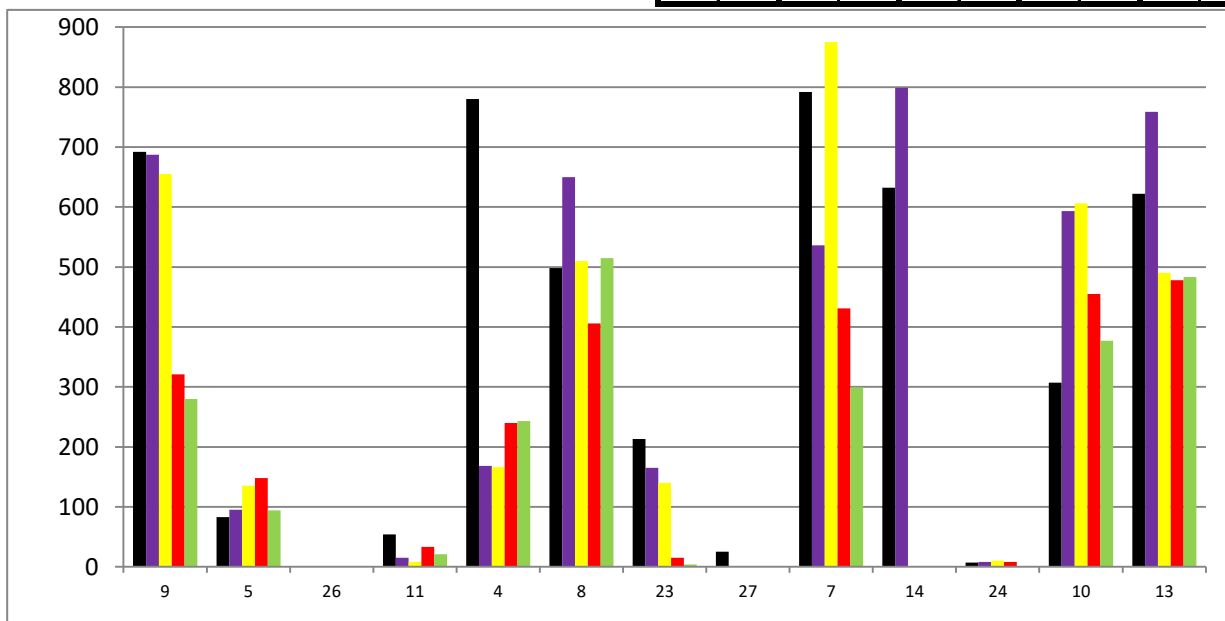

Tipo di violazioni	num.
Reg. Polizia Urbana - cani	3
Reg. P. U. - Aree verdi	1
Occupazione Spazi	0
Rifiuti	3
Commercio	5
TULPS	5
Ordinanze Feste Estive	0
Ordinanza Area Mercato	0

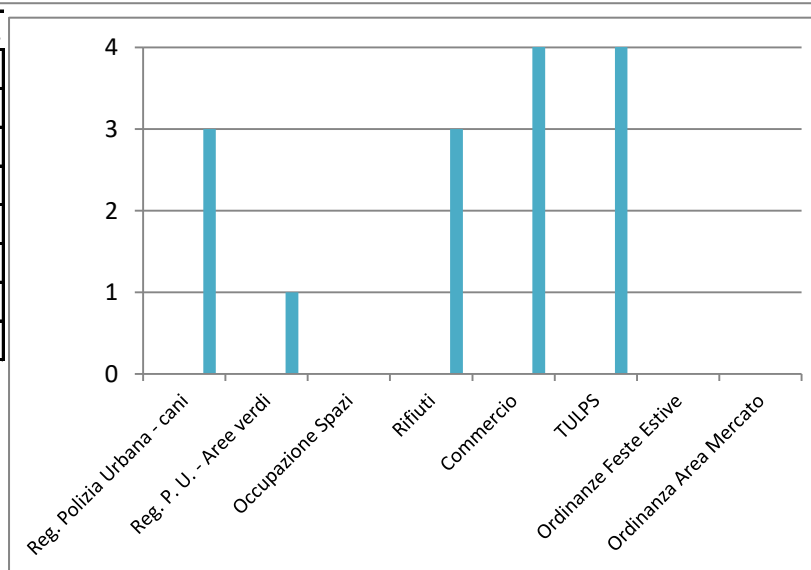



Elencazione delle maggiori sanzioni ordinata per Articolo

Art.	Descrizione sintetica	2019		2018		2017		2016	
		Q.ta	%	Q.ta	%	Q.ta	%	Q.ta	%
7	Pulizia strade	1391	39%	1204	37%	503	17%	315	17%
7, 157	Sosta vietata (generica es. fuori dagli spazi, fermata, margine continuo ecc)	954	27%	876	27%	1384	46%	633	2%
15	Invasione di sede stradale o sua pertinenza	7	0%	13	0%	3	0%	7	0,4%
20	Occupaz. sede stradale. Install. sui marciapiedi	10	0%	5	0%	1	0%	2	0,1%
21	Lavori/depositi su aree destinate alla circolaz.	2	0%	4	0%	0	0%	1	0,0%
23	Area pubblica - Pubblicità e insegne non regolamen	3	0%	8	0%	6	0%	4	0,2%
78/79	Alterazione nelle caratteristiche costruttive o non funzionanti	13	0%	16	0%	4	0%	10	0,5%
80	Omessa revisione, circolazione con veicolo sospeso dalla circolazione	135	4%	144	4%	88	3%	192	10%
93	Circolazione con veicolo estero condotto da residente in Italia (norma inserita nel 2019)	8	0%						
94	Omessa richiesta aggiornamento carta di circolazione, intestazione fittizia(3statistica solo2019)	10	0%	2	0%	6	0%	5	0,2%
116	Affidamento a persona non munita pat. guida CAP o certif.	3	0%	5	0%	0	0%	1	0,0%
116	Guida senza patente, mai conseguita o Revocata	18	1%	12	0%	5	0%	7	0,4%
116	Guida veicoli A2 con patente A1	1	0%	2	0%	0	0%	0	
126	Proprietario omettere di fornire i dati conducente	9	0%	0	0%	0	0%	0	
126	Guida con patente (o certif. di idoneità) scaduta	19	1%	17	1%	8	0%	16	0,8%
135	Patente extra UE non accompagnata da traduzio	2	0%	2	0%	1	0%	1	0,0%
135	Residente ITA > 1 anno patente extra UE valida	8	0%	2	0%	2	0%	2	0,1%
136	Guida con patente UE 135 comma 6	0	0%	0	0%	0	0%		
141	Velocità pericolosa (generica)	17	0%	10	0%	7	0%	3	0,1%
141	Controllo inadeguato veicolo da parte del conduc.	11	0%	13	0%	9	0%	10	0,5%
142	Superamento del limite tra 10Km e 40Km	0	0%	3	0%	0	0%	3	0,1%
143	Mano da tenere (in generale)	26	1%	10	0%	3	0%	4	0,2%
145	Precedenza all'intersezione	21	1%	11	0%	16	1%	13	0,6%
146	Obblighi, divieti e limitazioni	13	0%	1	0%	43	1%	5	0,3%
146	Inosservanza del semaforo o segnale manuale	4	0%	9	0%	13	0%	11	0,6%
148	Segnalazione manovra sorpasso	3	0%	5	0%	2	0%	1	0,0%
149	Distanza tra veicoli (generica)	10	0%	4	0%	7	0%	9	0,5%
153	Veicoli a motore - Uso abbaglianti	0	0%	1	0%	0	0%	2	0,1%
154	Cambiamento di direzione. Pericolo e intralcio	16	0%	12	0%	6	0%	5	0,2%
154	Omiss. prec. in retromarcia/ingresso flusso circ.	5	0%	9	0%	0	0%	8	0,4%
157	Apertura di porte senza verificare il pericolo	1	0%	0	0%	0	0%	2	0,1%
158	Spazi per invalidi, Bus, mercato, incrocio, marciapiedi, pedonali, ecc.	342	10%	421	13%	317	11%	87	4,5%
164	Sistemazione carico: evitare cadute e dispersioni	0	0%	1	0%	0	0%	2	0,1%
167	Eccedenza di Massa veicoli	12	0%	16	0%	10	0%	1	0,0%
170-171	Conducente o passeggero motoveicolo senza casco/Trasporto Passeggeri	6	0%	5	0%	2	0%	3	0,2%
172	Manc.uso cinture d/conducente vei.cat.M1/N1/N2/N3	47	1%	62	2%	77	3%	11	0,6%
173	Uso di cuffie sonore e di telefoni	38	1%	46	1%	43	1%	50	2,7%
180	Mancanza del documenti per la circolazione	144	4%	114	3%	67	2%	76	4,1%
186-187	Guida in stato d'ebbrezza o alterazione psicofisica	9	0%	2	0%	3	0%	1	0%
189	Incidente con danno alle cose, non si fermava	3	0%	6	0%	3	0%	0	0%
190	Sosta o indugio del pedone, attraversamento irregolare	0	0%	1	0%	2	0%	0	0%
191	Precedenza ai pedoni	8	0%	3	0%	2	0%	5	0,2%
192	Inottemperanza all'ordine di fermarsi	8	0%	4	0%	2	0%	0	0%
193	Mancata copertura di assicurazione	175	5%	99	3%	80	3%	102	5,0%
213	Circolaz. abusiva durante il sequestro del veicolo	6	0%	5	0%	5	0%	7	0,4%
214	Circolazione di veicolo sottoposto a fermo	1	0%	18	1%	1	0%	9	0,5%
	Altre violazioni	25	1%	89	3%				



Rilascio Autorizzazioni dal 01/01/2019 al 31/12/2019

	2019	2018	2017	2016	2015
Nuovi CUDE	102	91	69	70	75
Contrassegni Invalidi Rinnovati	63	57	75	95	81
Occupazione Suolo:	295	342	157	234	214
- con esenzione	70	91			
- con pagamento	104	77			
- Banchetti Associazioni/Partiti	121	174			
Trasporti Eccezionali	147	261	335	104	78
Passi Carrabili	4	3	1	9	1
Varie (transiti corse, manifestazioni..)	4	10	10	3	3
Insegne Pubblicitarie	53	37	59	28	7
Ordinanze Sindacali di Settore	8	22	32	28	24
Istruzione Delibere di Settore	3	6	7	10	4
Istruzione Determinine di Settore	28	27	26	22	15

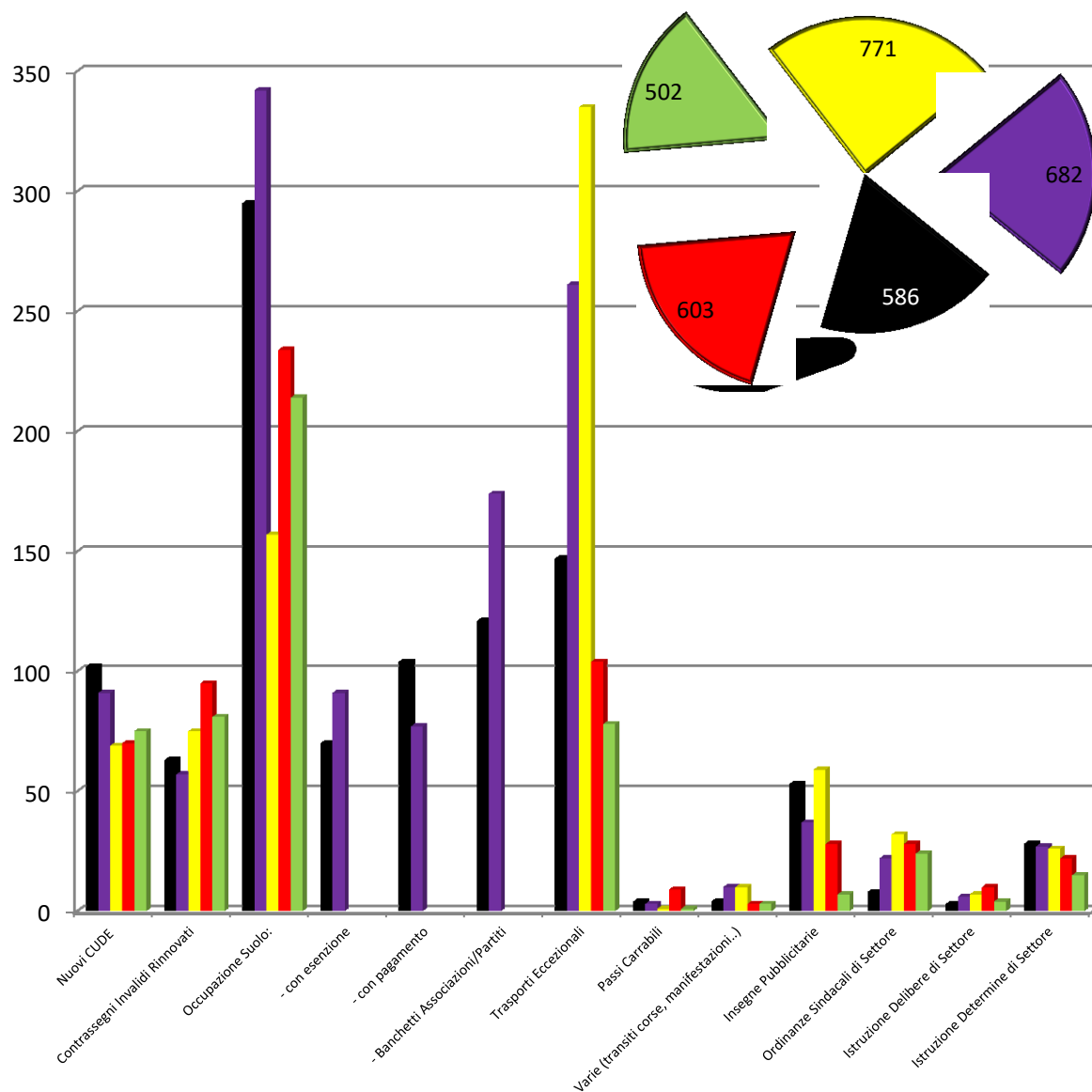



Attività Istituzionale dal 01/01/2019 al 31/12/2019

	2019	2018	2017	2016	2015
Gestione Infortuni Sul Lavoro ¹	15	9	31	79	182
Gestione Cessioni Fabbriato	117	102	84	91	95
Gestione Animali d'Affezione	18	7	15	5	8
Pareri Idoneità Taxi e NCC	12	13	12	9	13
Controllo Licenze Ambulanti	125	123	32	138	135
Controlli Edilizi ⁵ e Ambientali	7	13	19	15	19
Controlli Commerciali	3				
Controlli Centri Benessere ⁴	10			6	9
Gestione ASO e TSO	1	1	4	9	3
Esposti Cittadini ³	381	372	93	117	69
Restituzione Patenti Ritirate	12	18	12	14	32
Notifiche da altri Enti	178	117	112	125	141
Rinvenimenti/Restituzioni oggetti	20	24	18	45	37
Comunicazioni SDI	83	118	93	93	81
Segnalazioni Luci Enel	40	83	75	97	50
Pratiche Bando Corso di Guida Sicura	n.p.	18	14	23	Inesist.
Rilascio Rapporti d'Incidente	144	90	85	108	71
Chiamate ricevute	4417 ²	3067 ²	2845 ²	Non Rendicontata	
Persone ricevute allo sportello	2597	2674	2379	Non Rendicontata	
Iscrizioni Corso Guida Sicura	n.p.	18	14	Non Esistente	
Riscossioni allo sportello	66.362,27	40.176,77	38.579,83	33.324,76	31.714,91
Riscossioni posta o online	145.017,98	113.196,45	85.880,61	80.958,74	64.382,73
Totale Rilevato da sanzioni CdS	211.380,25	153.373,22	124.460,44	114.283,50	96.097,64

¹da giugno 2016 in attuazione alla nuova normativa si trasmettono infortuni solo se la prognosi risulta superiore a 30gg

² Rendicontazione dal centralino - ³ Rendicontazione da portale Herald

⁴ Controlli disposti dalla Prefettura per l'anno in corso (2019)

⁵ Nell'ambito dei controlli edilizi nell'anno 2109 a seguito di un esposto si è effettuato un controllo sulle attività de IL CENTRO per la durata di 10 Giorni complessivi



Attività Istituzionale dal 01/01/2019 al 31/12/2019

SPORTELLO

Persone ricevute	2597
Ore settimanali di apertura	10,5
Ore annuali di apertura	546
Persone ricevute ogni ora	5

Lo sportello gestisce le seguenti attività:

Pagamento Sanzioni cds	716
Gestione Cessioni Fabbricato	117
Gestione Animali d'Affezione	18
Restituzione Patenti Ritirate	12
Notifiche da altri Enti	178
Comunicazioni SDI	83
Segnalazioni Luci Enel	40
Contrassegni Invalidi Rilasciati/Rinnovati	165
Occupazione Suolo	295
Trasporti Eccezionali	147
Passi Carrabili	4
Varie (transiti corse, manifestazioni..)	4
Risponde al telefono quando la C.O. è impegnata	1161
Segreteria Comando/Gestione Protocollo/Archiviazione	3316

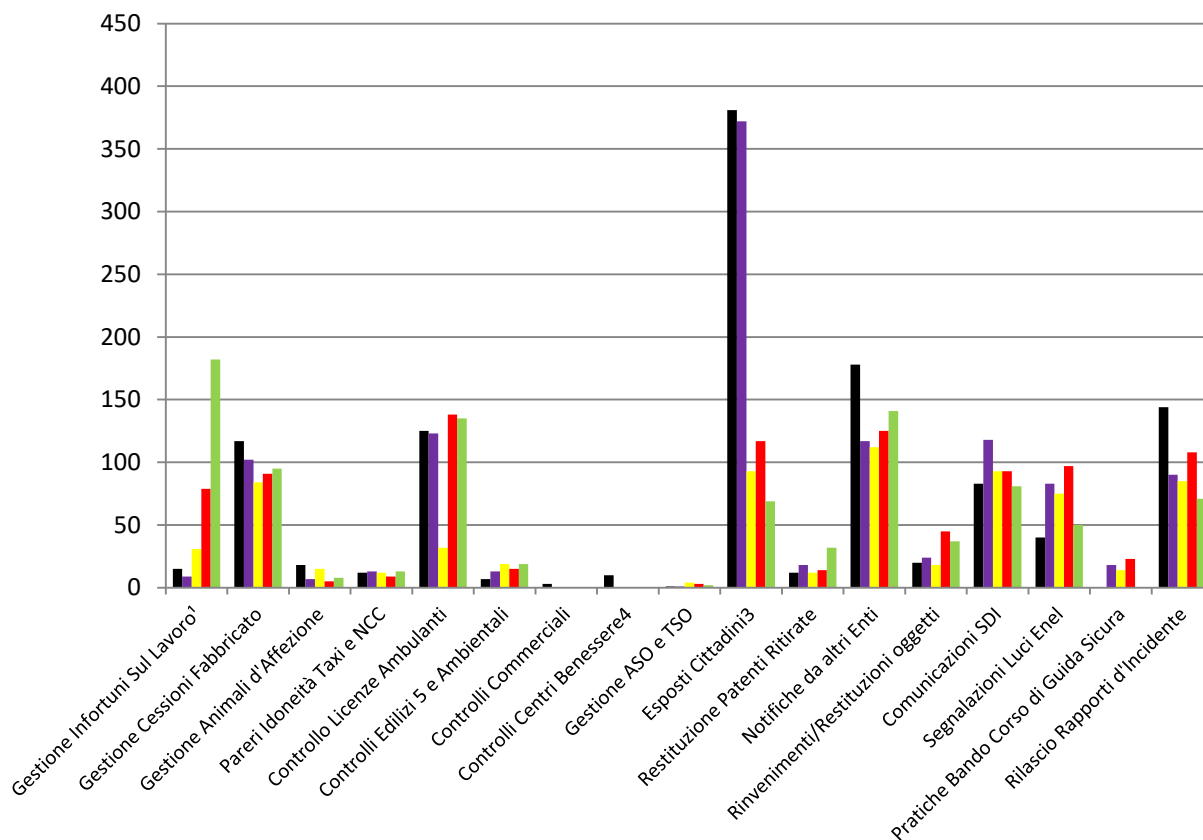



L'attività Anagrafica svolta dal 01/01/2019 al 31/12/2019

	2019		2018		2017		2016		2015	
Cambi di Residenza	514	1	494		433		18		392	1
Cambi di via	341	1	280	9	283	8	6	3	211	1
Accertamenti AIRE	N.R.	1	50	6	53	6	1	0	143	0
Cancellazioni	116	8	119	1	71	5	0		281	1
Accertamenti di Residenza/Domicilio	147		18		25		5		74	

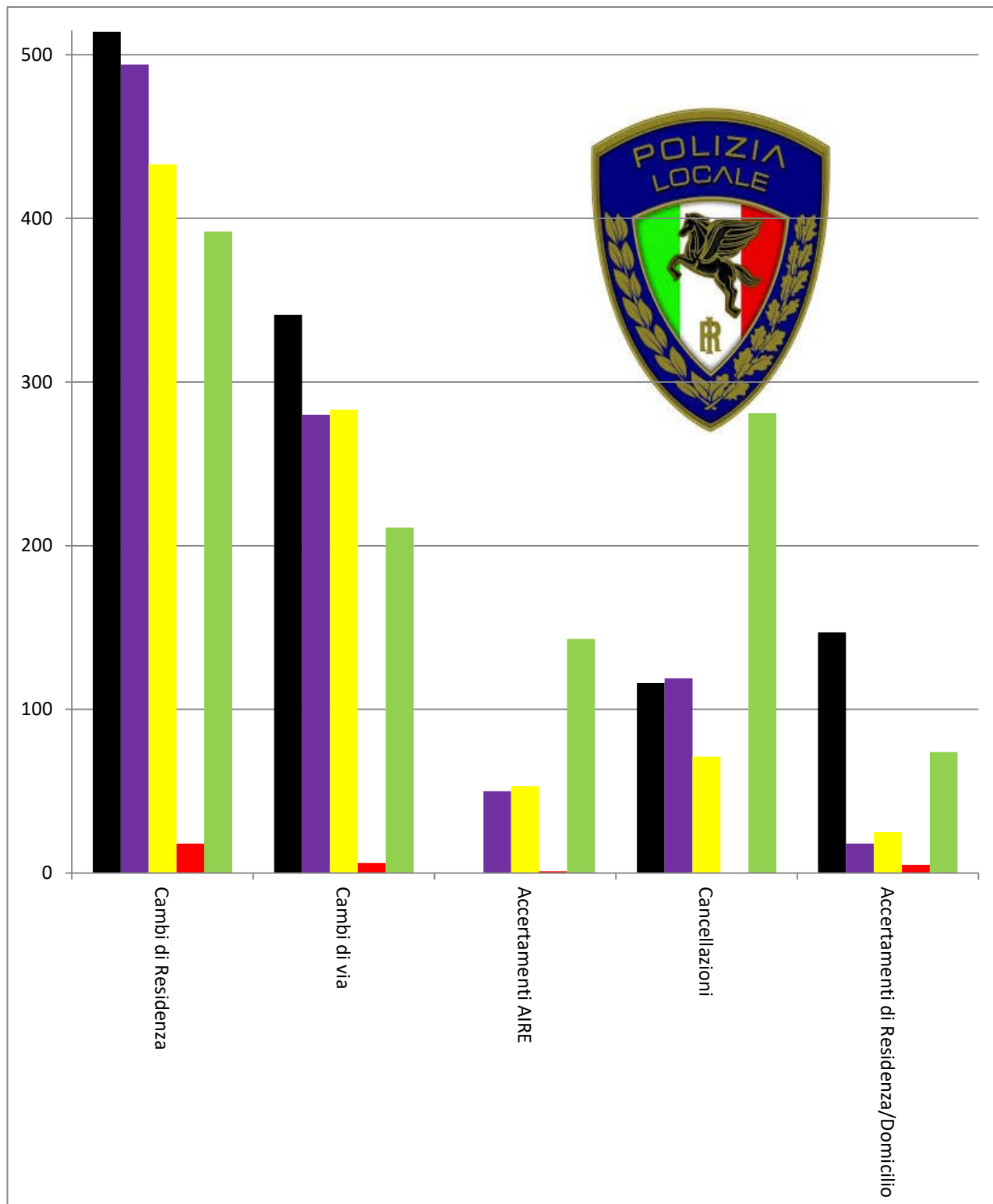



Attività svolta per operatore e per ambito dal 01/01/2019 al 31/12/2019

Nominativo														
		9	5	11	26	4	8	23	27	7	14	24	10	13
Matricola														
Infortuni Stradale	Incidente mortale						1							1
	Incidente con feriti	16				3	11	1	2	10	11		3	10
	Incidente Senza Feriti	14	3	2		7	26	4	1	11	19	1	10	23
G i P u d i z i a r i a	Denuncia a Piede Libero	6				2	2	1	2	1	7	1	1	4
	Ricezione Denuncia											1		
	Codice della Strada	5				1				1	1	6		
	Edilizia		1									1		
	Cittadini Stranieri	1					3				1			3
	Attività Generica									1				
	Attività Delegate					3				4		2		1
Relazioni di servizio		28	8			17	12	1	23	30	29	7	4	15
G e s t i o n i e	Rimozione veicolo	2				2	1	1			2			
	Sequestro veicolo	119	1			15	35	2		12	137		4	37
	Fermo veicolo	24				3	6	3		1	24			7
	Rinvenimento Veicolo						1							1
	Veicolo in stato di abbandono					1								



Educazione Stradale

N. di ore dedicate all'attività di Educazione Stradale nelle Scuole			
Anno 2019	Anno 2018	Anno 2017	Anno 2016
64	93	6	



N. di Alunni coinvolti

Così suddivisi:

- Media S. Pellico cl
- Primaria G. Pascol
- Primaria Don Gnocchi classi seconde e terze sez. A
- Infanzia Peter Pan ultimo anno
- Media L. Da Vinci classi seconde sez. A,B ed E
- Primaria Europa Unita classi seconde e terze
- Infanzia Arcobaleno
- Infanzia Rodari
- Scuola San Giuseppe
- Materna GEIS
- Infanzia Sacra Famiglia

Anno 2019	Anno 2017	Anno 2016	Anno 2015
135	132	132	141
119	134	88	129
44	90	44	42
45	50	48	47
73	63	63	72
141	146	133	188
55	48	49	60
25	29	27	26
0	73	69	75
25	29	26	28
30	33	41	25





Attività Formativa 2019

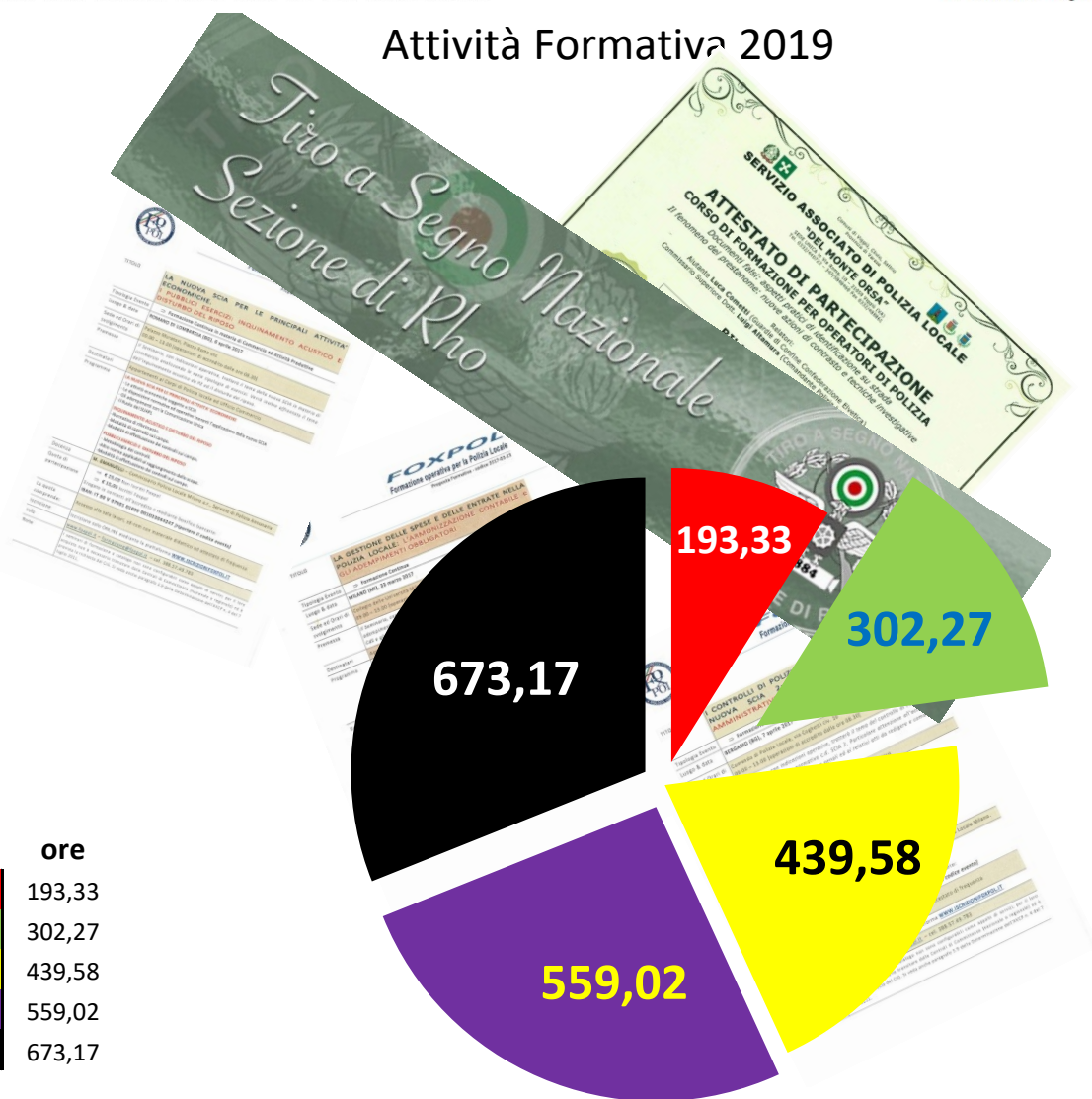

	ore
Anno 2015	193,33
Anno 2016	302,27
Anno 2017	439,58
Anno 2018	559,02
Anno 2019	673,17

Corso aggiornamento/addestramento

- 1 4 sessioni di tiro per tutti i componenti del Corpo
- 2 Programmazione e Progetti innovativi SERCOP "Hara ricomincio da due"
- 3 Privacy Informatica
- 4 Le Novità contenute nel "Decreto Sicurezza"
- 5 Le Novità contenute nel "Decreto Sicurezza"
- 6 Falsi documentale e prestanome
- 7 L'esame Testimoniale dell'Operatore di Polizia nel processo penale
- 8 Polizia Ambientale
- 9 Un diverso punto di vista x la sicurezza normativa droni
- 10 Le attività da svolgere negli interventi per maltrattamenti in famiglia
- 11 Disciplina dei cantieri stradali
- 12 Convegno Regionale Polizia Locale Bergamo
- 13 Maltrattamenti in famiglia
- 14 Rilevazione del sinistro stradale con la nuova disciplina
- 15 Giornata di Studio per la Polizia Locale
- 16 Laboratorio di esercitazione l'Arresto in flagranza di reato
- 17 First response tecniche operative di sicurezza nel controllo su strada
- 18 Secondo seminario di Polizia Locale



Gestione Parco Mezzi Polizia Locale dal 01/01/2019 al 31/12/2019

					Km percorsi		Consumi			Spesa
Tipo Veicolo	Targa	Marca	Modello	Anno Imm.	Km. complessivi	Anno 2019	Litri Benzina	GPL	Diesel	€uro
Velocipede		Scott		2013						
Velocipede		Scott		2013						
Ciclomotore	PL Y22342	Malaguti	SL 50 cc	1999	2.345					
Motociclo	DA41811	Honda	600	2007	30.626	203	22,08			35,20
Motociclo	DA41812	Honda	600	2007	28.608	185	21,99			35,01
Motociclo	PL YA01299	Ducati	800	2011	8.237	477	34,04			53,29
Motociclo	PL YA01300	Ducati	800	2011	7.772	834	63,35			99,45
Autocarro	BY315MN	Fiat	Ducato	2002	66.380	3781	626,51			990,68
Autovettura	DM472SA	Fiat	Punto	2008	56.669	3574	367,79			627,78
Autovettura	PL YA218AH	Fiat	Bravo	2012	79.623	5743	672,43			1136,18
Autovettura	PL YA378AH	Fiat	Bravo	2012	75.163	10062	894,44			1453,80
Autovettura	PL YA354AH	Fiat	Punto	2013	44.146	5825	426,6	138,46		773,46
Autovettura	PL YA355AH	Fiat	Punto	2013	29.655	6395	461,73	212,78		897,21
Autovettura	PL YA288AN	Alfa Romeo	Giulietta	2016	21.352	11206			1020,38	1646,28
TOT.					Anno 2019	48.285	3590,96	351,24	1020	7.748
					Anno 2018	45.673	3.157	265	494	5.932
					Anno 2017	43.489	3.491	395	326	5.808
					Anno 2016	42.024	3.283	500	0	4.851
					Anno 2015	44.379	3.383	733		6.015
					Anno 2014	61.153				8.304
					Anno 2013	64.936	6.308	30		11.618
					Anno 2012	72.715	6.492			11.618

Km annui percorsi

