

TIPICO BAGNO PREFABBRICATO
(all'interno delle singole attivita')
sc.:1:20

NOTA: piastrellature pareti H 220

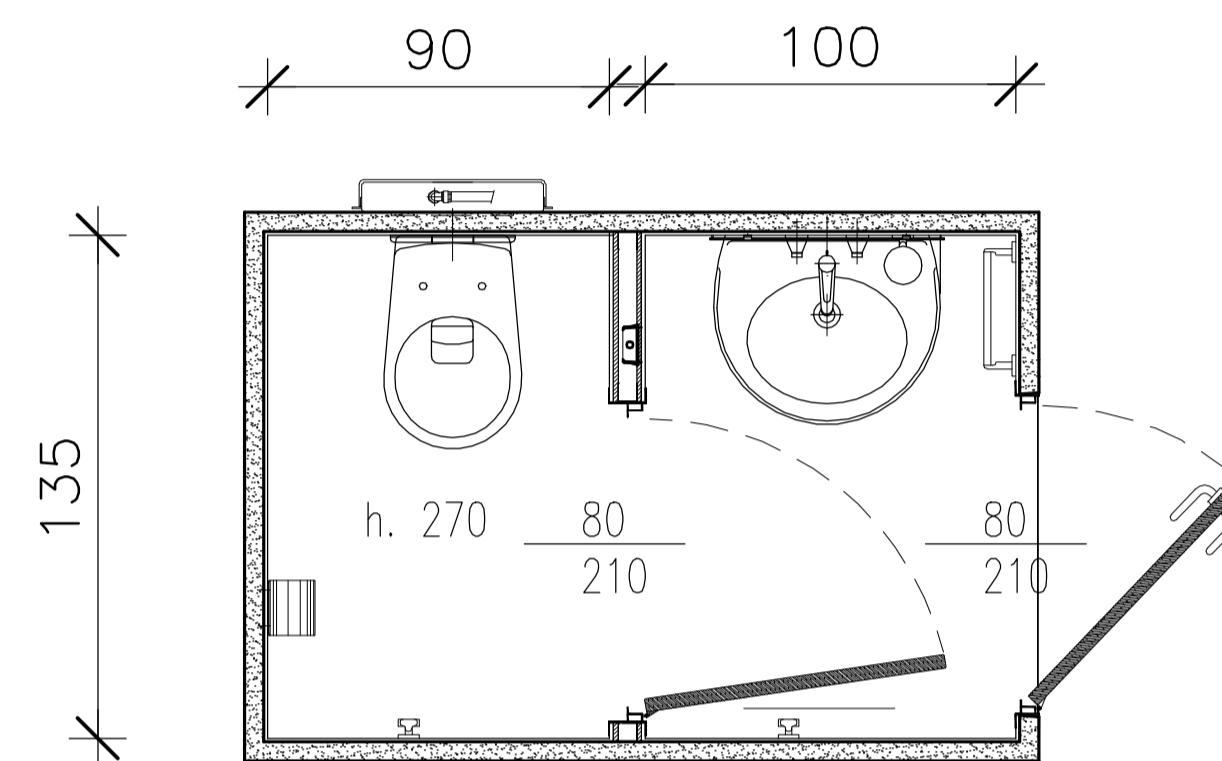

NOTA:
TUTTI I LOCALI SONO DOTATI DI AERAZIONE E ILLUMINAZIONE ARTIFICIALE COME DA REGOLAMENTO DI IGIENE TIPO REGIONE LOMBARDIA ART. 3.4.10
TUTTI I BAGNI ED ANTIBAGNI SONO DOTATI DI AERAZIONE DISCONTINUA MAGGIORE DI 12 Vol/ora ,
O DI AERAZIONE CONTINUA MAGGIORE DI 6 Vol/ora

L'EDIFICIO E' CONFORME ALLA LEGGE N. 13 DEL 09/01/89, ALLA LEGGE N.6 DEL 20/02/89
E AL D.P.R. 236 DEL 14.06.89

TIPICO SERVIZI PUBBLICI
sc.:1:50

NOTA: piastrellature pareti H 220

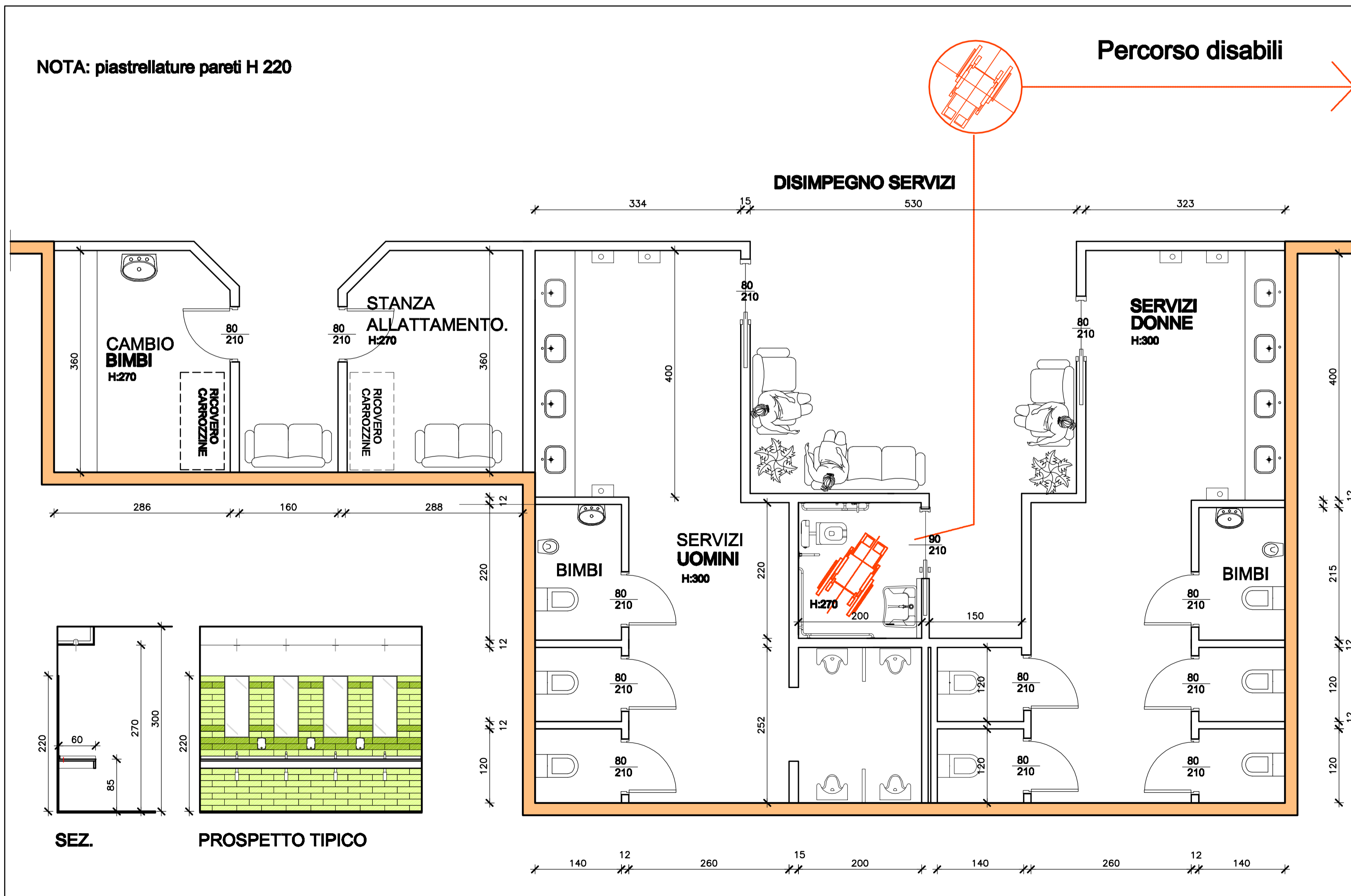

COMUNE DI ARESE COMUNE DI LAINATE

PROVINCIA DI MILANO

ACCORDO DI PROGRAMMA EX ALFA ROMEO
AMBITO c1/b

Richiedente:

TEA S.p.A.
Via Ponchielli, 7 - Milano(MI) - C.F. 03844300966
A.G.L.A.R. S.p.A.
Via Ponchielli, 7 - Milano(MI) - C.F. 03548400179

Progettista:

Dott. Ing. Roberto Stucchi
Via San Francesco, 1 - Comate d'Adda (MI)

Progettazione impiantistica:

Tekser S.r.l.
Via E. Caviglia, 3/a - Milano(MI)

Coordinatore in materia di sicurezza e di salute durante la progettazione dell'opera
Coordinatore in materia di sicurezza e di salute durante la realizzazione dell'opera:

Dott. Arch. Stefano Castronovo
Via Emilia, 124 - Voghera (PV)

Direttore Lavori:

Dott. Ing. Roberto Stucchi
Via San Francesco, 1 - Comate d'Adda (MI)

Impresa esecutrice:

RICHIESTA PERMESSO DI COSTRUIRE
EDIFICI PRIVATI

OGGETTO:

Edificio E1 PLURIFUNZIONALE
TIPICO SERVIZI IGIENICI

SCALA:

1/50
1/20

TAVOLA:

DATA: GENNAIO 2013
AGG:

AGG: 22/04/2013
AGG:

NOTA:

PC

8.16