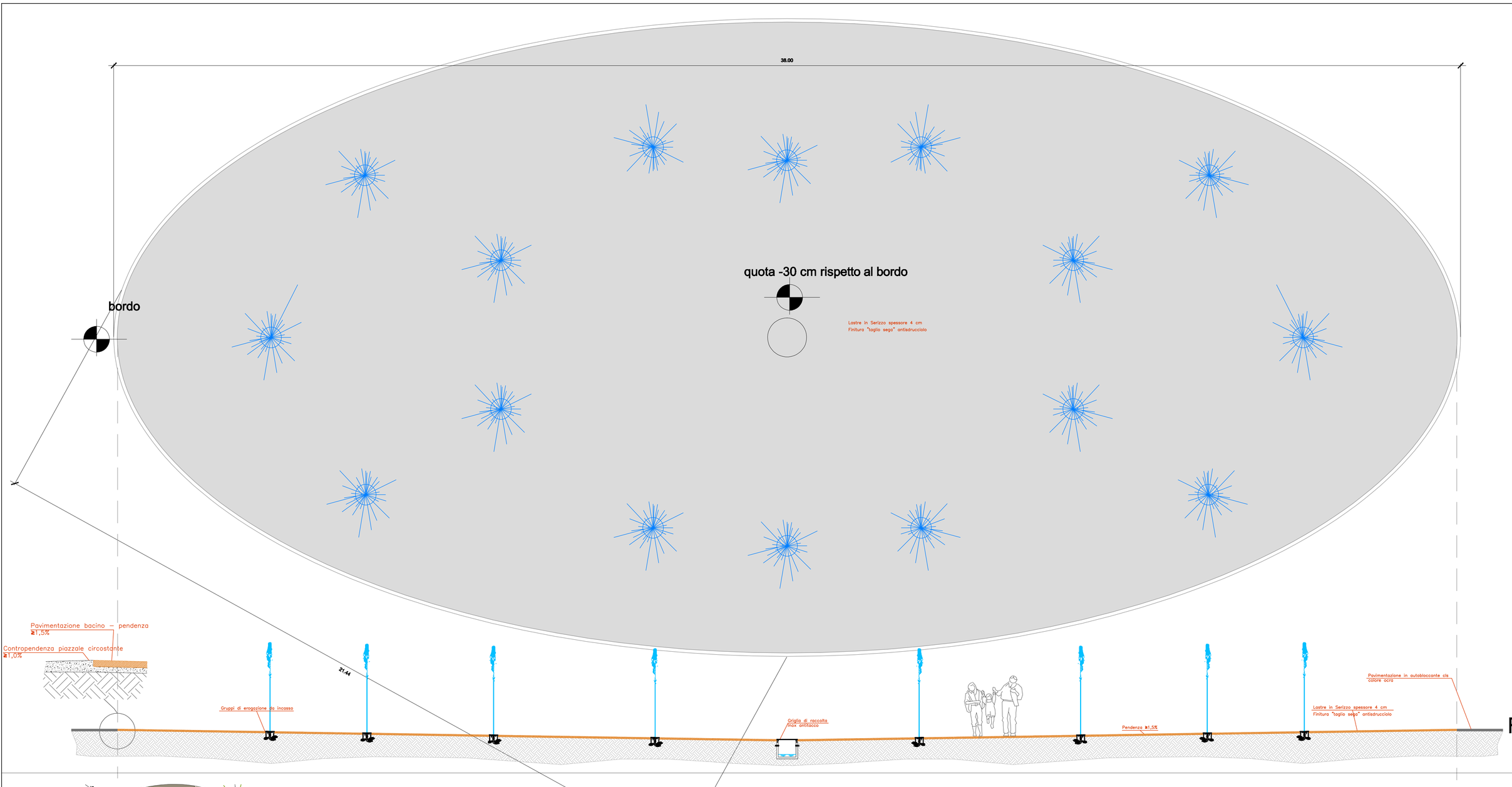

FONTANA LATO LURA

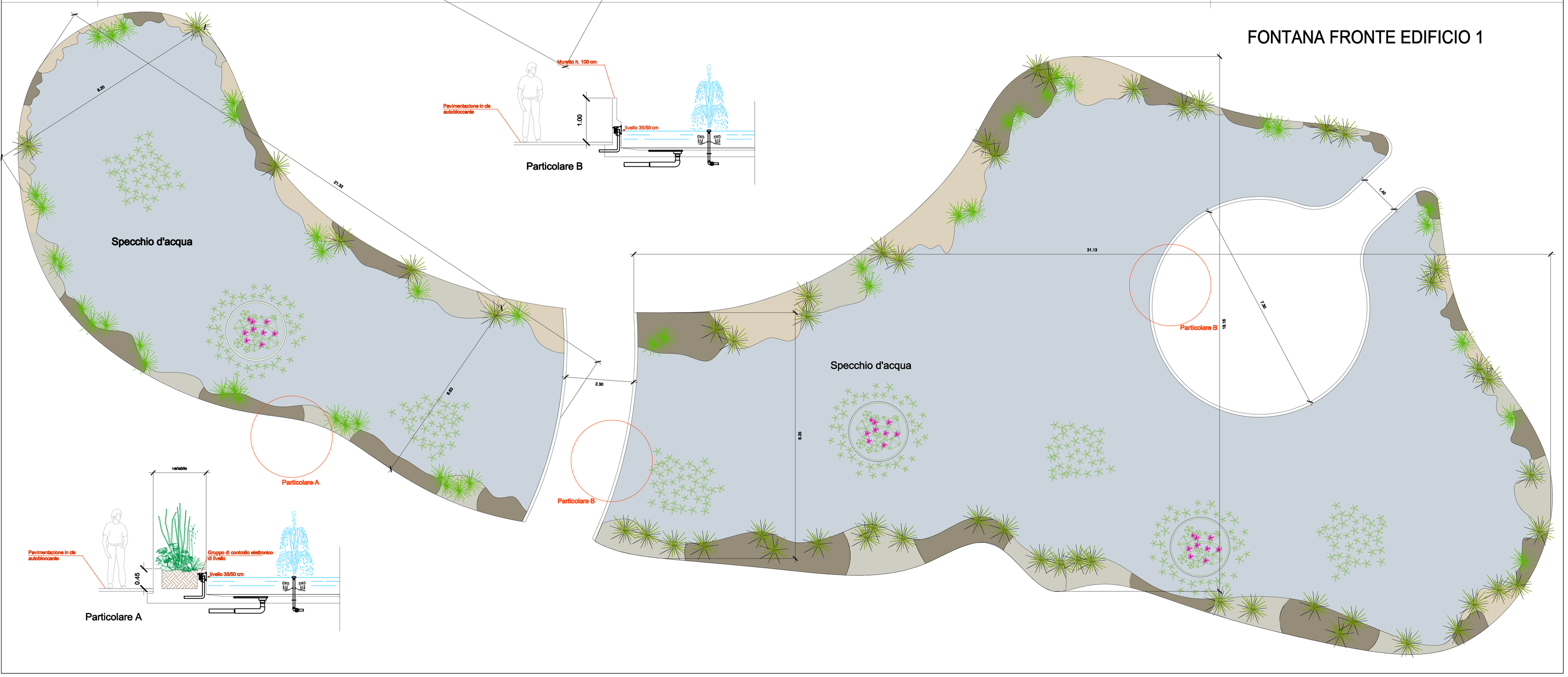

FONTANA FRONTE EDIFICIO 1

COMUNE DI ARESE COMUNE DI LAINATE

PROVINCIA DI MILANO

ACCORDO DI PROGRAMMA EX ALFA ROMEO
AMBITO c1/b

Richiedente:
TEA S.p.A.
Via Pionchelli, 7 - Milano(MI) - C.F. 03844300966
A.G.L.A.R. S.p.A.
Via Pionchelli, 7 - Milano(MI) - C.F. 03548400179

Progettista:
Dott. Ing. Roberto Stucchi
Via San Francesco, 1 - Cornate d'Adda (MI)

Progettazione esterna/esa:
TeKser S.r.l.
Via E. Cavigia, 3/a - Milano(MI)

Coordinatore in materia di sicurezza e di salute durante la progettazione dell'opera
Coordinatore in materia di sicurezza e di salute durante la realizzazione dell'opera
Dott. Arch. Stefano Castronovo
Via Emilia, 124 - Voghera (PV)

Direttore Lavori:
Dott. Ing. Roberto Stucchi
Via San Francesco, 1 - Cornate d'Adda (MI)

Impresa esecutrice:

RICHIESTA PERMESSO DI COSTRUIRE

EDIFICI PRIVATI

OGGETTO:
EDIFICIO E1 PLURIFUNZIONALE
PARTICOLARI FONTANE ESTERNE

SCALA: 1/50

DATA: GENNAIO 2013
AGG: 22/04/2013
AGG:
AGG:
AGG:
AGG:
AGG:

NOTA: PC

TAVOLA: 8.20