

PIANO PARTICELLARE scala 1:500



COMUNE DI ARESE FG. 2
MAPP. 32-992-51-50-994-1063-1076

Area oggetto di esproprio

ESTRATTO CATASTALE scala 1:2000
Comune di Arese FG. 2

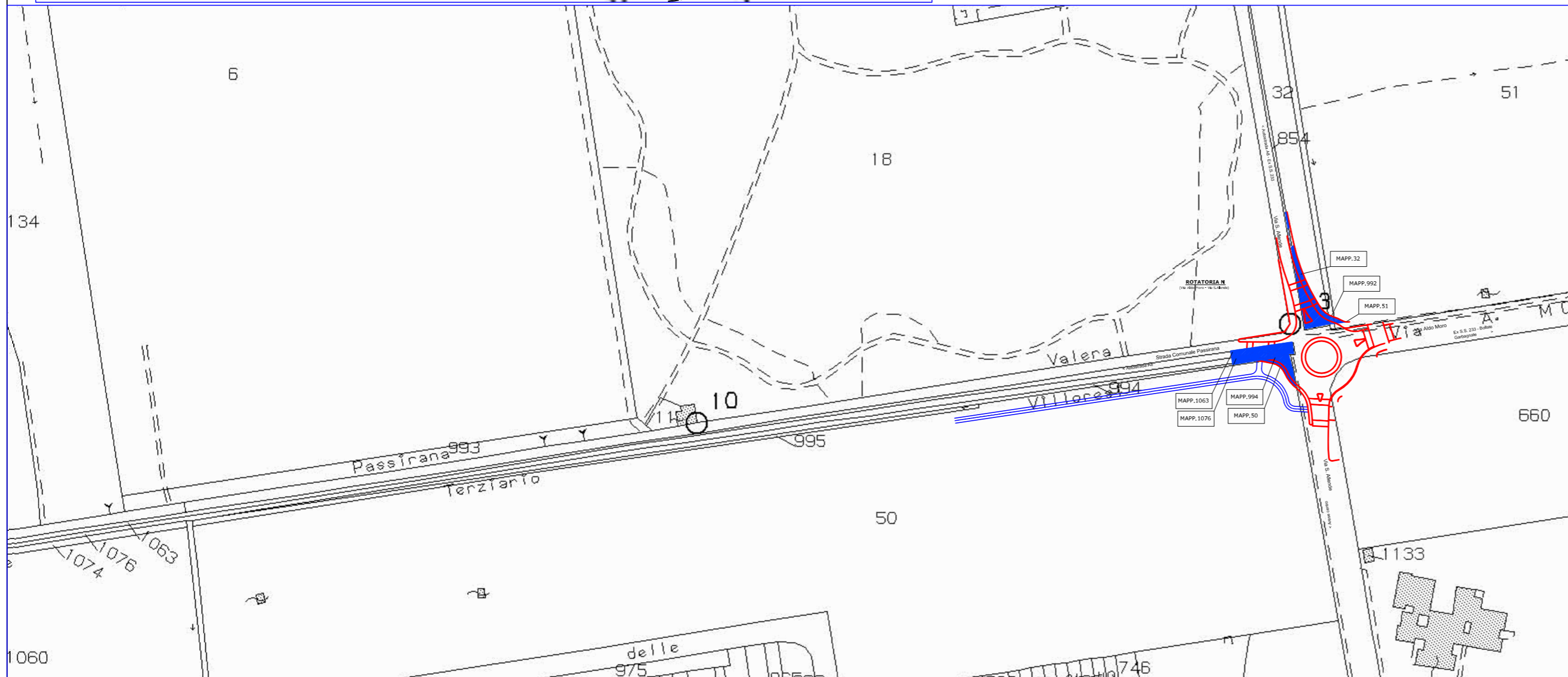

CITTÀ DI ARESE
Provincia di Milano

ACCORDO DI PROGRAMMA PER LA RIPERIMETRAZIONE,
RIQUALIFICAZIONE E LA REINDUSTRIALIZZAZIONE DELL'AREA
FIAT ALFA ROMEO

D.g.r. 29/12/2010 n. 9/1156 - D.P.G.R. n.12393 del 20/12/2012

INTERVENTI SUL SISTEMA VIARIO D'ATTRAVERSAMENTO
Interventi viabilistici fase 2

PROGETTO DEFINITIVO

LOTTO 4
ROTATORIA N - VIA ALDO MORO VIA S. ALLENDE

titolo elaborato:
ESPROPRI
Piano particellare ed stratto catastale

rev : 04	scala : 1:500 - 2000	data : 30 Settembre 2014	allegato : I.1
-------------	-------------------------	-----------------------------	-------------------

Proponente:
TEA S.p.A. Via Panchiotti, n. 7 - 20129 Milano
Società anonima

Il R.U.P.:
COMUNE DI ARESE
Responsabile settore LLPP e manutenzioni
Ing. Annapaola Menotti

Progettazione:
CEFEVIA s.r.l.
RICERCA VISIVA AMBIENTE
Centro operativo - 20090 TREZZANO S/N (MI) via Cristoforo Colombo n. 23
Tel. 02-4840557 (r.a.) - Fax 02-4840429

add architecture design and development
c.f. 03403730961
via destra 32
20144 milano
Italia
tel. 02-48183022
fax. 02-48019028

Supporto tecnico Comune di Arese:
CENTRO STUDI