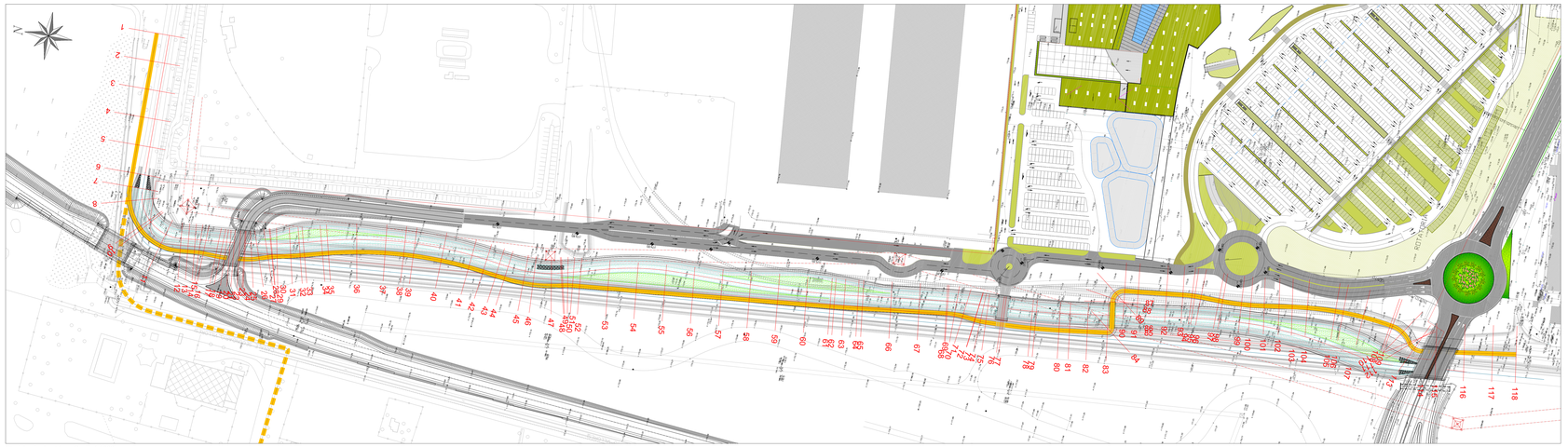

Stralcio planimetrico - Scala 1:1000 -

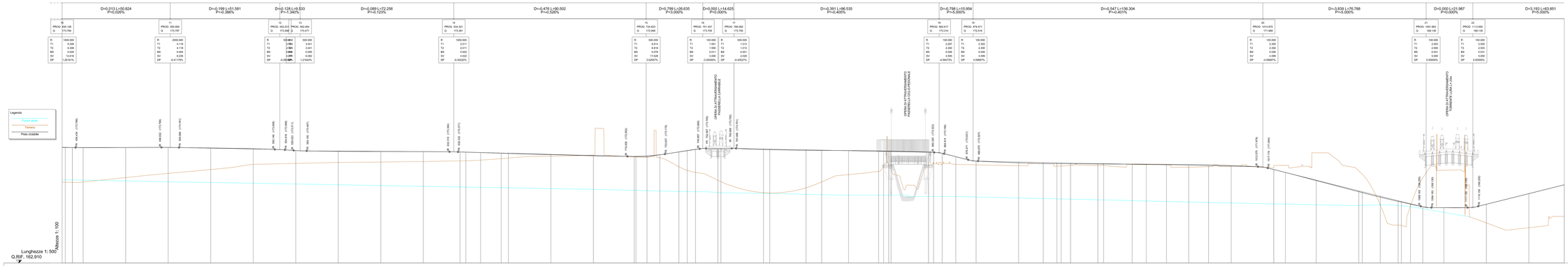

No. SEZIONI	50	51	52	53	54	55	56	57	58	59	60	61	62	63	64	65	66	67	70	71	74	75	78	79	80	81	82	83	84	87	88	89	90	91	92	93	94	95	96	97	98	99	100	101	102	103	104	105	106	107	110	113	114	115	116	117	118
QUOTE PROGETTO	173.80	173.79	173.79	173.79	173.79	173.72	173.65	173.60	173.45	173.42	173.40	173.27	173.25	173.22	173.20	173.25	173.74	173.54	173.49	173.49	173.43	173.43	173.39	173.34	173.29	173.28	173.28	173.33	173.33	173.27	173.27	173.22	173.19	173.15	173.11	173.07	173.03	171.71	171.64	170.71	169.71	169.63	169.21	169.79	169.67	169.08	168.21	168.13	168.45	168.45	170.28
QUOTE TERRENO	173.80	173.79	173.79	173.79	173.79	173.72	173.65	173.60	173.45	173.42	173.40	173.27	173.25	173.22	173.20	173.25	173.74	173.54	173.49	173.49	173.43	173.43	173.39	173.34	173.29	173.28	173.28	173.33	173.33	173.27	173.27	173.22	173.19	173.15	173.11	173.07	173.03	171.71	171.64	170.71	169.71	169.63	169.21	169.79	169.67	169.08	168.21	168.13	168.45	168.45	170.28
DISTANZE PROGRESSIVE	457.58	463.63	480.00	480.00	500.00	520.00	540.00	560.00	580.00	600.00	620.00	637.25	644.19	653.83	680.00	680.00	700.00	720.00	740.00	760.00	780.00	780.00	800.00	817.38	830.00	845.15	860.00	860.00	880.00	880.00	900.00	911.58	920.00	930.43	937.24	960.00	980.00	980.00	1000.00	1020.00	1040.00	1060.00	1080.00	1087.43	1095.84	1100.00	1120.00	1140.00	1160.00	1180.00	1180.00	1198.13	1198.45	1210.00	1230.00	1246.63
DISTANZE PARZIALI	5.37	5.05	20.00	20.00	20.00	20.00	20.00	20.00	20.00	20.00	17.25	6.94	9.89	5.37	20.00	20.00	19.21	5.22	6.01	8.77	3.90	10.53	20.00	17.64	7.38	12.82	14.15	5.37	17.83	7.38	4.34	8.41	9.55	20.00	11.58	6.43	5.43	12.83	20.00	13.41	6.59	9.55	10.45	9.35	10.65	20.00	5.50	14.50	20.00	18.71	8.43	8.43	18.21	4.30	5.79	9.91	20.00	20.00	16.63
ETTOMETRICHE																																																									
AND PLANIMETRICO	R=48.36 L=45.72							L=182.30																																																	

Profilo longitudinale pista ciclabile - Da sez. 50 a sez. 118

COMUNE DI ARESE COMUNE DI LAINATE

PROVINCIA DI MILANO

ACCORDO DI PROGRAMMA EX ALFA ROMEO
AMBITO c1/b

Richiedente
TEA S.p.A.
Via Ponchielli, 7 - Milano(MI) - C.F. 03844300966

Progettista
Dott. Ing. Roberto Stucchi
Via San Francesco, 1 - Comate d'Adda (MI)

Progettazione Infrastrutturale
ASTRO-CIVIL
Via Emilia, 124 - Voghera (PV)

Coordinatore in materia di sicurezza e di salute durante la realizzazione dell'opera
Dott. Arch. Stefano Castronovo
Via Emilia, 124 - Voghera (PV)

Direttore Lavori
Dott. Ing. Roberto Stucchi
Via San Francesco, 1 - Comate d'Adda (MI)

Imprese esecutrici

PROGETTO DEFINITIVO - ESECUTIVO

RINATURALIZZAZIONE TORRENTE LURA NORD

OGGETTO:
Profilo longitudinale pista ciclabile - Tav. 2 di 2

SCALA: 1:2000/200

DATA:	AGGIORNAMENTO	AGGIORNAMENTO	AGGIORNAMENTO	NOTA:
MAGGIO 2014				

TAVOLA: 4.3