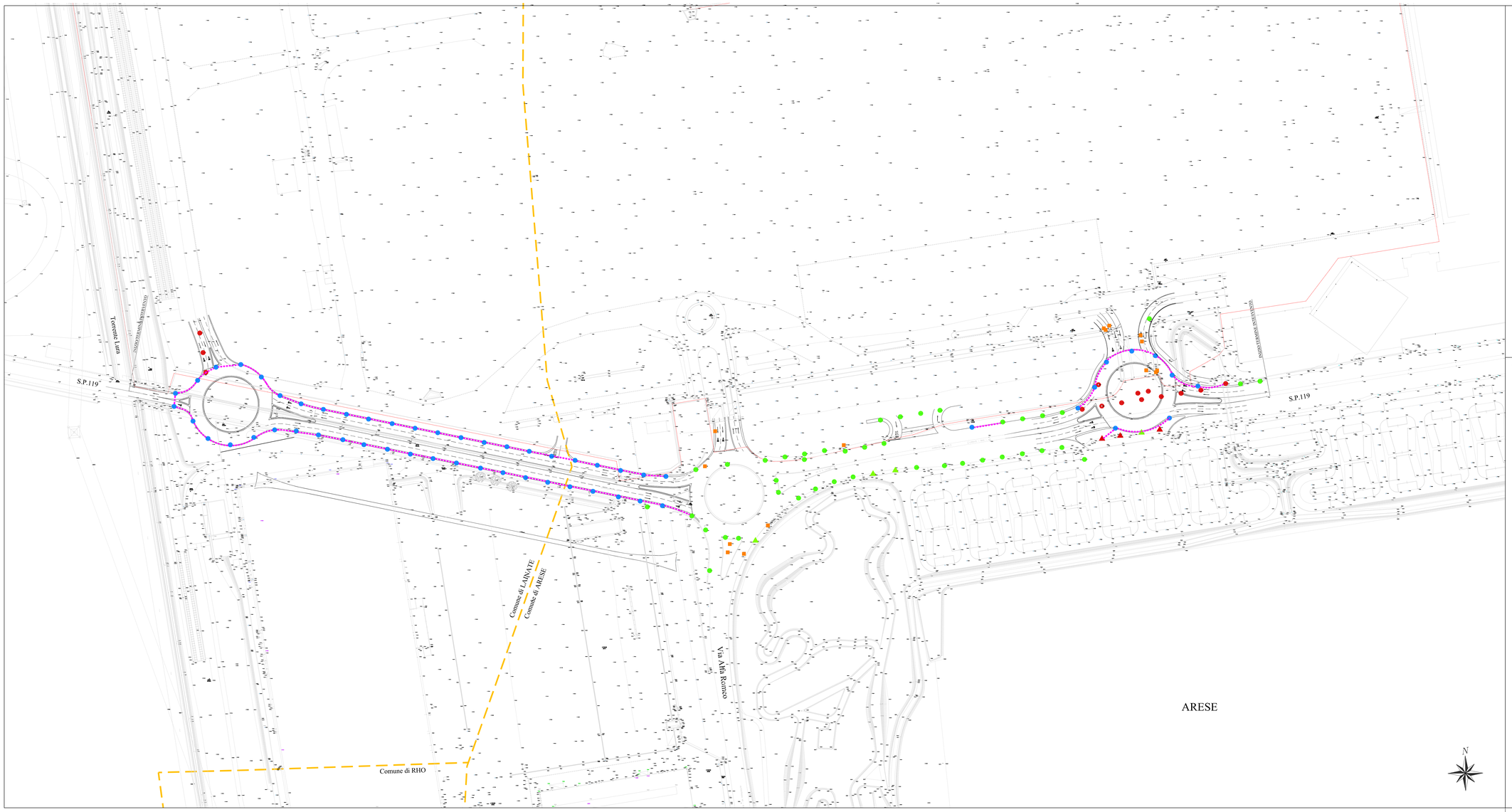

LEGENDA:

- CADITOIA ESISTENTE DA DEMOLIRE
- CADITOIA ESISTENTE DA MANTENERE
- CADITOIA DI PROGETTO
- CHIUSINI PER FOGNATURA ESISTENTI
- RETE DI COLLEGAMENTO AD ESISTENTE
- BOCCA DI LUPO DA DEMOLIRE
- BOCCA DI LUPO DA MANTENERE

COMUNE DI ARESE COMUNE DI LAINATE

PROVINCIA DI MILANO

ACCORDO DI PROGRAMMA EX ALFA ROMEO
AMBITO c1/b

Richiedente:

TEA S.p.A.
Via Ponchielli, 7 - Milano(MI) - C.F. 03844300966

Progettista:

Dott. Ing. Roberto Stucchi
Via San Francesco, 1 - Cornate d'Adda (MI)

Progettazione viabilistica:

Centro operativo: 20036 TRIESTINO 5/B Blk.-ou Cristoforo Colombo n. 23
Tel. 02-48408597 2 p.iva/C.F.p.iva 02-48408528 e-mail:ufficiotecnico@ennova.com

ENNOVA

ENTREVIA design and development srl
Via Ponchielli, 7 - 20129 Milano
P.IVA - C.F. 07246 1200963 Cod. Fiscale
REA MI - 1756 Capitale sociale: 10.000 i.v.
Tel. +39 02 48195000 Fax +39 02 27379780
Sito: www.entrevia.com E-mail: info@entrevia.com

Coordinatore in materia di sicurezza e di salute durante la progettazione dell'opera
Coordinatore in materia di sicurezza e di salute durante la realizzazione dell'opera:

Dott. Arch. Stefano Castronovo
Via Emilia, 124 - Voghera (PV)

Direttore Lavori:

Dott. Ing. Roberto Stucchi
Via San Francesco, 1 - Cornate d'Adda (MI)

Impresa esecutrice:

RICHIESTA PERMESSO DI COSTRUIRE
OPERE ESTERNE AGLI EDIFICI
SISTEMA DELLA VIABILITA'

OGGETTO:

Planimetria smaltimento acque

SCALA: 1/1000

TAVOLA: 45.7

DATA: GENNAIO 2013

AGG: | AGG: | AGG: | AGG: | AGG: | AGG:

NOTA: