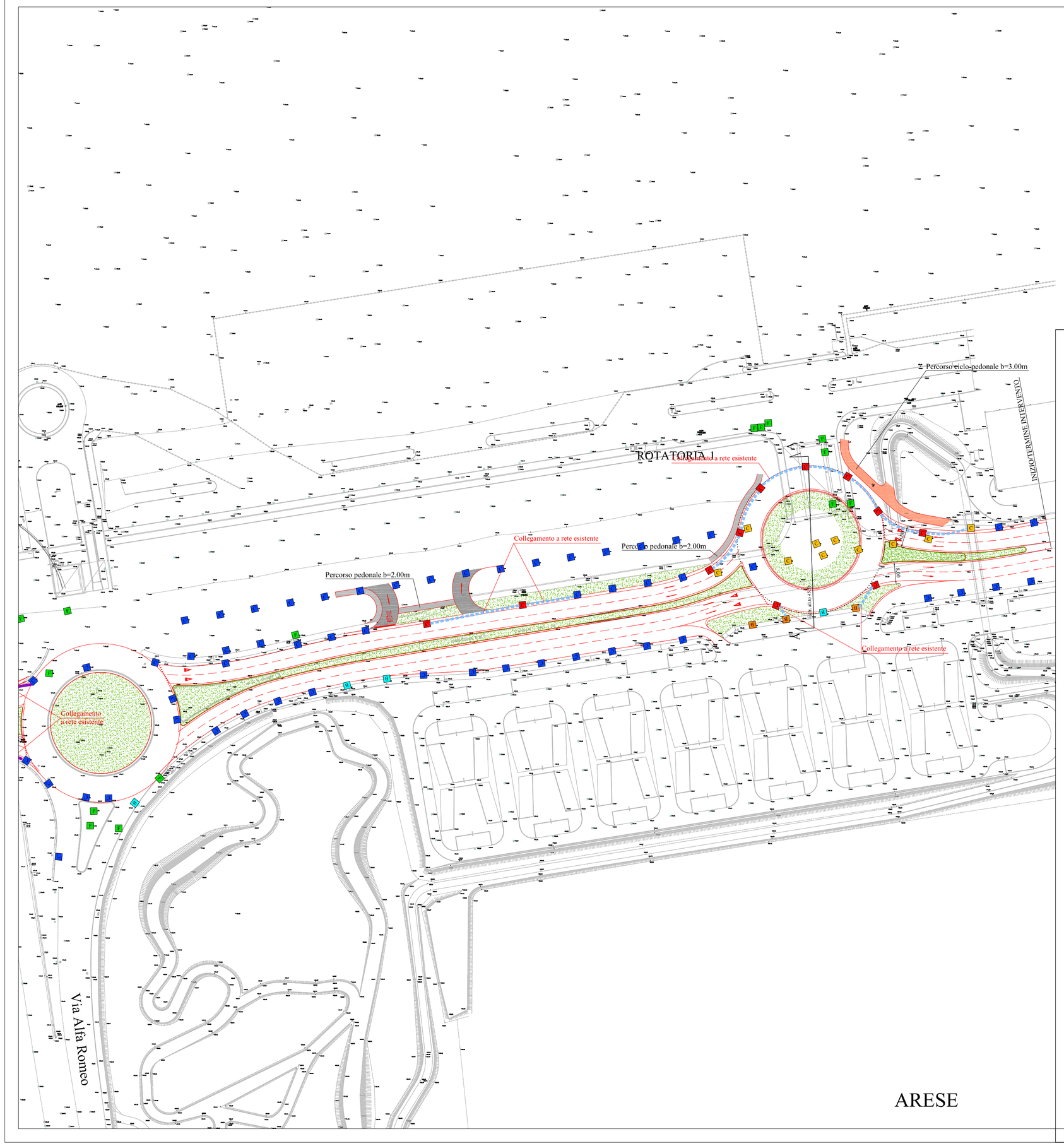

LEGENDA:

- C — CADITOIA ESISTENTE DA MANTENERE
- C — CADITOIA DI PROGETTO
- C — CADITOIA ESISTENTE DA DEMOLIRE
- B — BOCCA DI LUPO ESISTENTE DA MANTENERE
- B — BOCCA DI LUPO ESISTENTE DA DEMOLIRE
- F — FOGNATURA CHIUSINI ESISTENTE
- TUBATURA IN PVC Ø 250
- TUBATURA IN PVC Ø 315
- TUBATURA IN PVC Ø 400
- TUBATURA IN PVC Ø 500

COMUNE DI ARESE COMUNE DI LAINATE

PROVINCIA DI MILANO

ACCORDO DI PROGRAMMA EX ALFA ROMEO
AMBITO c1/b

Richiedente:

TEA S.p.A.
Via Ponchielli, 7 - Milano(MI) - C.F. 03844300966

A.G.LA.R. S.p.A.
Via Ponchielli, 7 - Milano(MI) - C.F. 03548400179

Progettista:

Dott. Ing. Roberto Stucchi
Via San Francesco, 11 - Cornate d'Adda (MI)

Progettazione viabilistica:

ETREVIA s.r.l. RICERCA VIABILITA' AMBIENTE
Centro operativo: I 20090 TREZZANO S/N (MI) via Cristoforo Colombo n. 23
Tel. 02-48400557 (r.a.)-Fax 02-48400429 e-mail:ufficiotecnico@etrevia.com

architecture design and development srl
via del Pio 22 via per Isola 8
20900 Monza (MB) 20900 Monza (MB)
Italy Italy
tel. +39 02 48161002 fax +39 0331 675656
tel. +39 02 48016628 fax +39 0331 325606

Coordinatore in materia di sicurezza e di salute durante la progettazione dell'opera
Coordinatore in materia di sicurezza e di salute durante la realizzazione dell'opera:

Dott. Arch. Stefano Castronovo
Via Emilia, 124 - Voghera (PV)

Direttore Lavori:

Dott. Ing. Roberto Stucchi
Via San Francesco, 1 - Cornate d'Adda (MI)

Impresa esecutrice:

ITINERA S.p.A.
Via Balustra, 15 - Tortona (AL)
R.E.A. N°176511 - C.F./P.I.01668980061

RICHIESTA PERMESSO DI COSTRUIRE
OPERE ESTERNE AGLI EDIFICI

OGGETTO:

Rotatoria Est Viale Luraghi
Planimetria Smaltimento Acque

SCALA: 1/1000

TAVOLA: 46.4 PR

DATA:	AGG:	AGG:	NOTA:
Giugno 2014			VAR 1
AGG: 3 Luglio 2014	AGG:	AGG:	AGG: