

SEZIONE LONGITUDINALE 2-2

sc 1:200

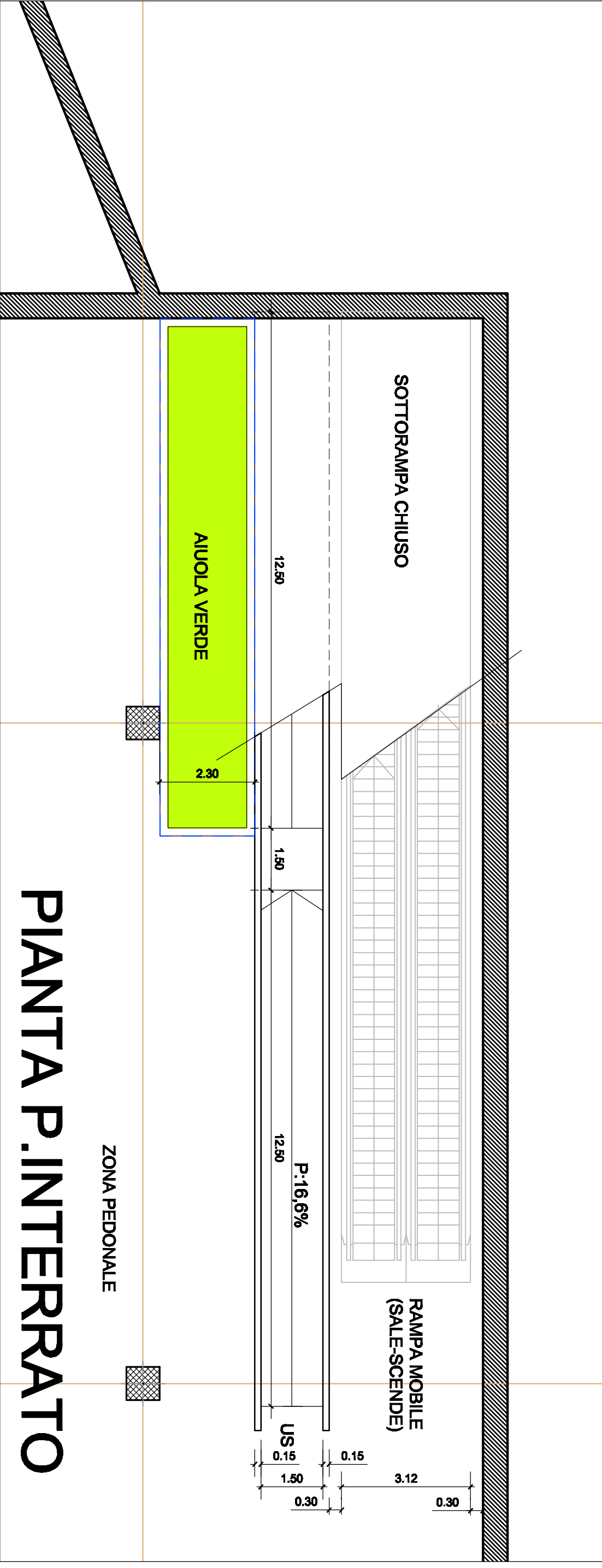

RAMPA MOBILE E RAMPA PEDONALE
sc 1:100

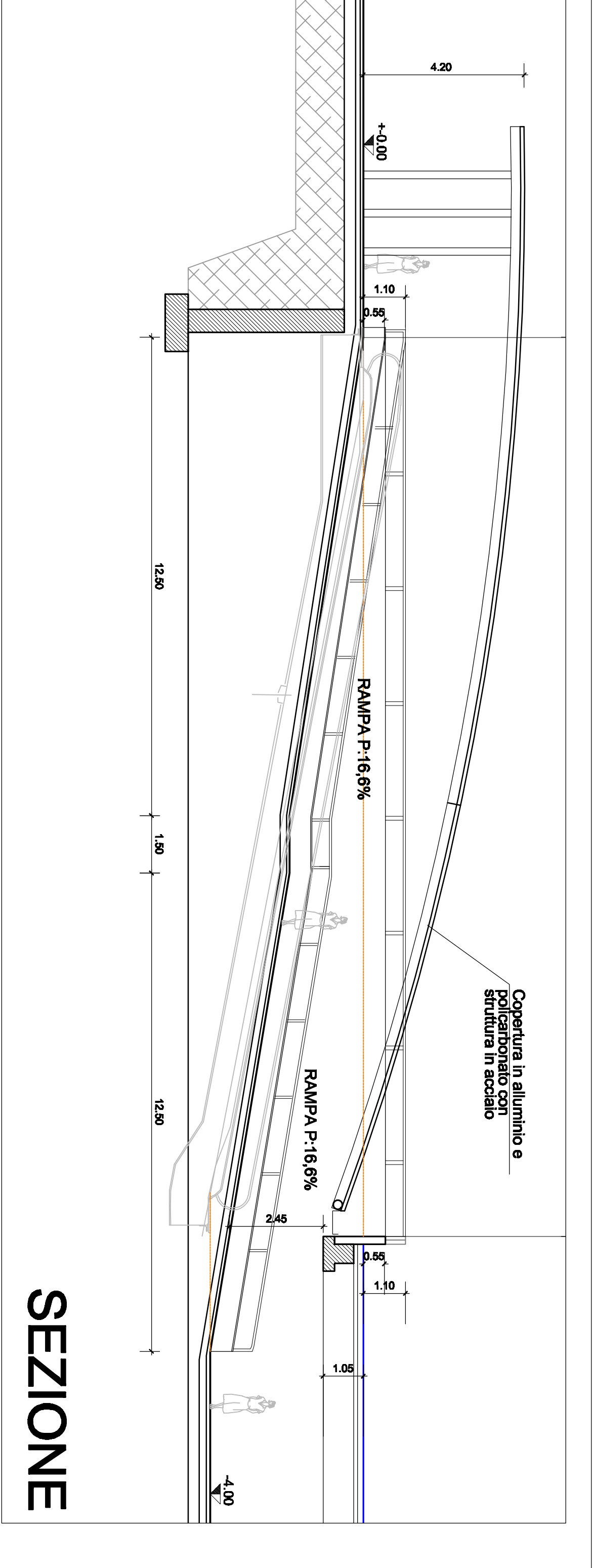
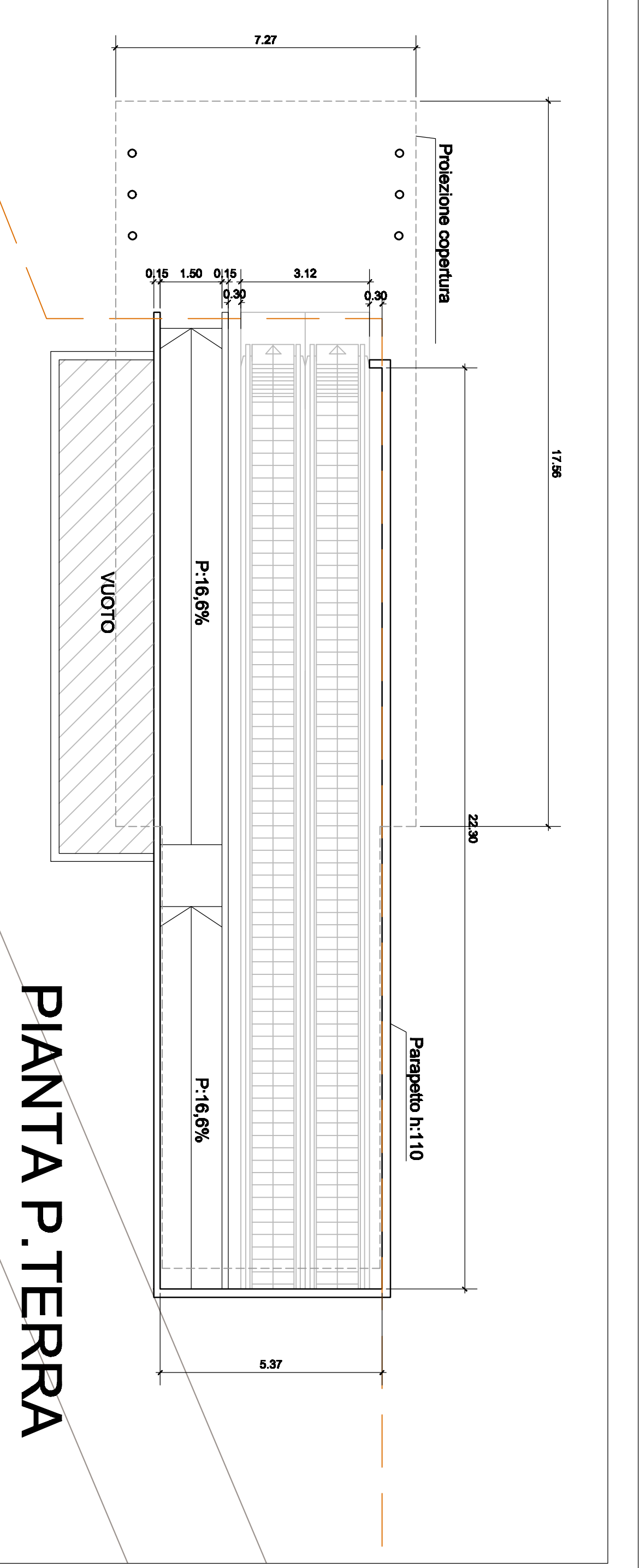

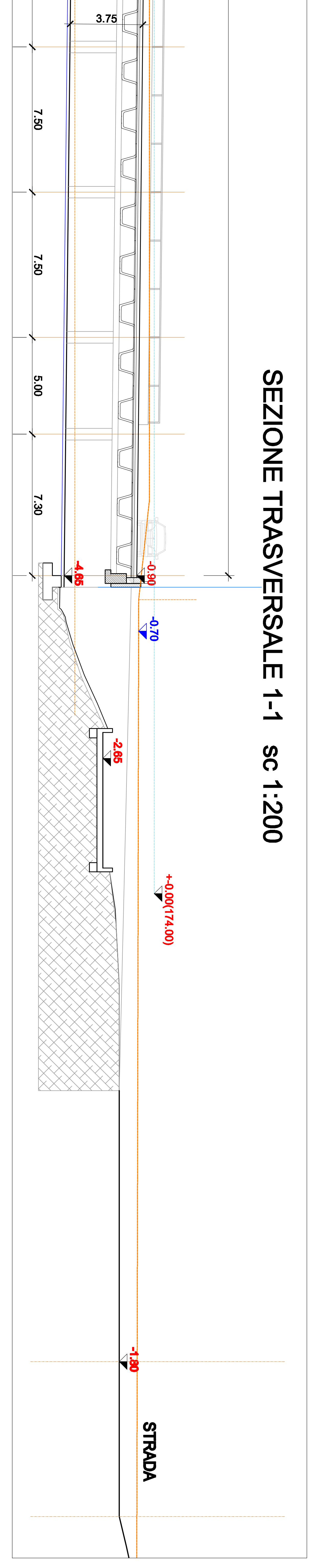
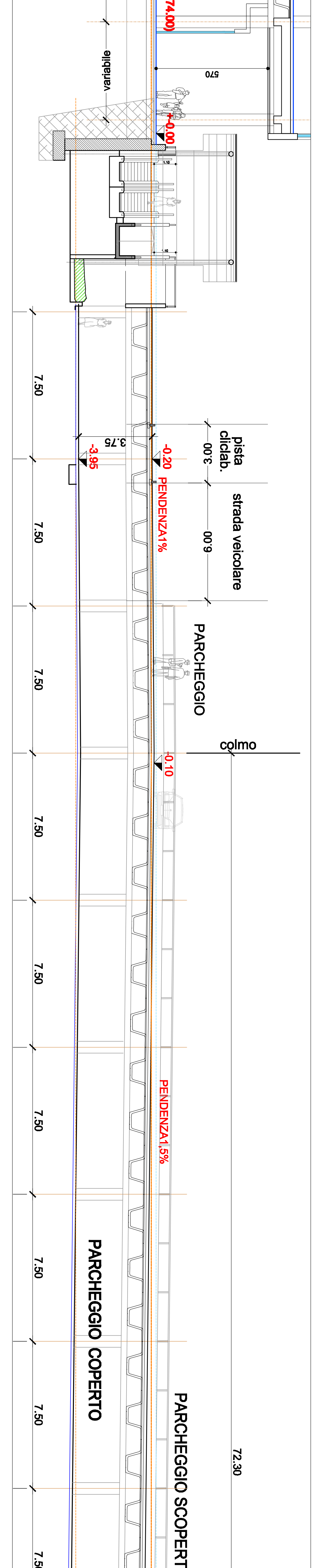

+4.00 livello di progetto -+11.00 assoluto -+2.00 dalla quota
+1.00 di quota assoluta della strada
prospiciente l'area (posizione Viale Alfa Romeo/Via Luipigi)
Tutte le quote del progetto sono riferite allo 0.00 relativo

COMUNE DI ARESE COMUNE DI LANATE
PROVINCIA DI MILANO

ACCORDO DI PROGRAMMA EX ALFA ROMEO
AMBITO C/1b

TEA S.p.A. Via Pavesetti, 7 - Milano (MI) - C.F. 02482620778	Dott. Ing. Roberto Stucchi Via Saffi, 1 - Comerio (MI) - C.F. 02482620778
AGLAR S.p.A. Via Pavesetti, 7 - Milano (MI) - C.F. 02482620778	Dott. Arch. Stefano Castromorvo Via Saffi, 1 - Comerio (MI) - C.F. 02482620778
Tekser S.r.l. Via Saffi, 1 - Comerio (MI) - C.F. 02482620778	Dott. Ing. Roberto Stucchi Via Saffi, 1 - Comerio (MI) - C.F. 02482620778

RICHIESTA PERMESSO DI COSTRUIRE
OPERE ESTERNE AGLI EDIFICI

SEZIONI PARCHEGGIO INTERRATO

1/200
1/100

PC **8.09**