

SEZIONE LONGITUDINALE 2-2



SEZIONE LONGITUDINALE 2-2



SEZIONE TRASVERSALE 4-4



SEZIONE TRASVERSALE 3-3

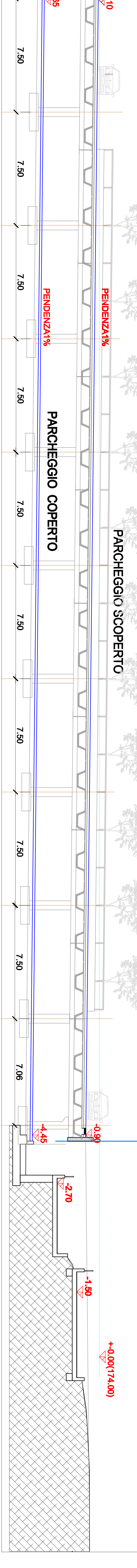

SEZIONE TRASVERSALE 1-1



± 0,00 livello di progetto -171,00 assoluta -1,32 c.d. della quota
 + 171,00 corrispondente alla quota attuale della strada pubblica
 prospiciente l'area (rotatoria Viale Alfa Romeo/Via Lungotti)
 Tutte le quote del progetto sono riferite allo 0,00 relativo

COMUNE DI ARESE COMUNE DI LAINATE
 PROVINCIA DI MILANO

ACCORDO DI PROGRAMMA EX ALFA ROMEO
 AMBITO c/d/b

| | |
|--|---|
| TEA S.p.A. Via Sesto San Giovanni, 11 - 00186 Roma (RM) | Dot. Ing. Roberto Stucchi Via Sesto San Giovanni, 11 - 00186 Roma (RM) |
| AGLAR S.p.A. Via Sesto San Giovanni, 11 - 00186 Roma (RM) | Dot. Arch. Stefano Castonovo Via Sesto San Giovanni, 11 - 00186 Roma (RM) |
| Tokker S.r.l. Via Sesto San Giovanni, 11 - 00186 Roma (RM) | Dot. Arch. Stefano Castonovo Via Sesto San Giovanni, 11 - 00186 Roma (RM) |
| Dot. Ing. Roberto Stucchi Via Sesto San Giovanni, 11 - 00186 Roma (RM) | ITINERA S.p.A. Via Sesto San Giovanni, 11 - 00186 Roma (RM) |

RICHIESTA PERMESSO DI COSTRUIRE
OPERE ESTERNE AGLI EDIFICI

PROGETTO: SEZIONI PARCHEGGIO INTERBANDO
 DATA: 1/100
 SCALE: 1/100
 VAR 1 PR 8.09