

**SCALE Y1-Y2
ALLINEAMENTO 47A - 49**

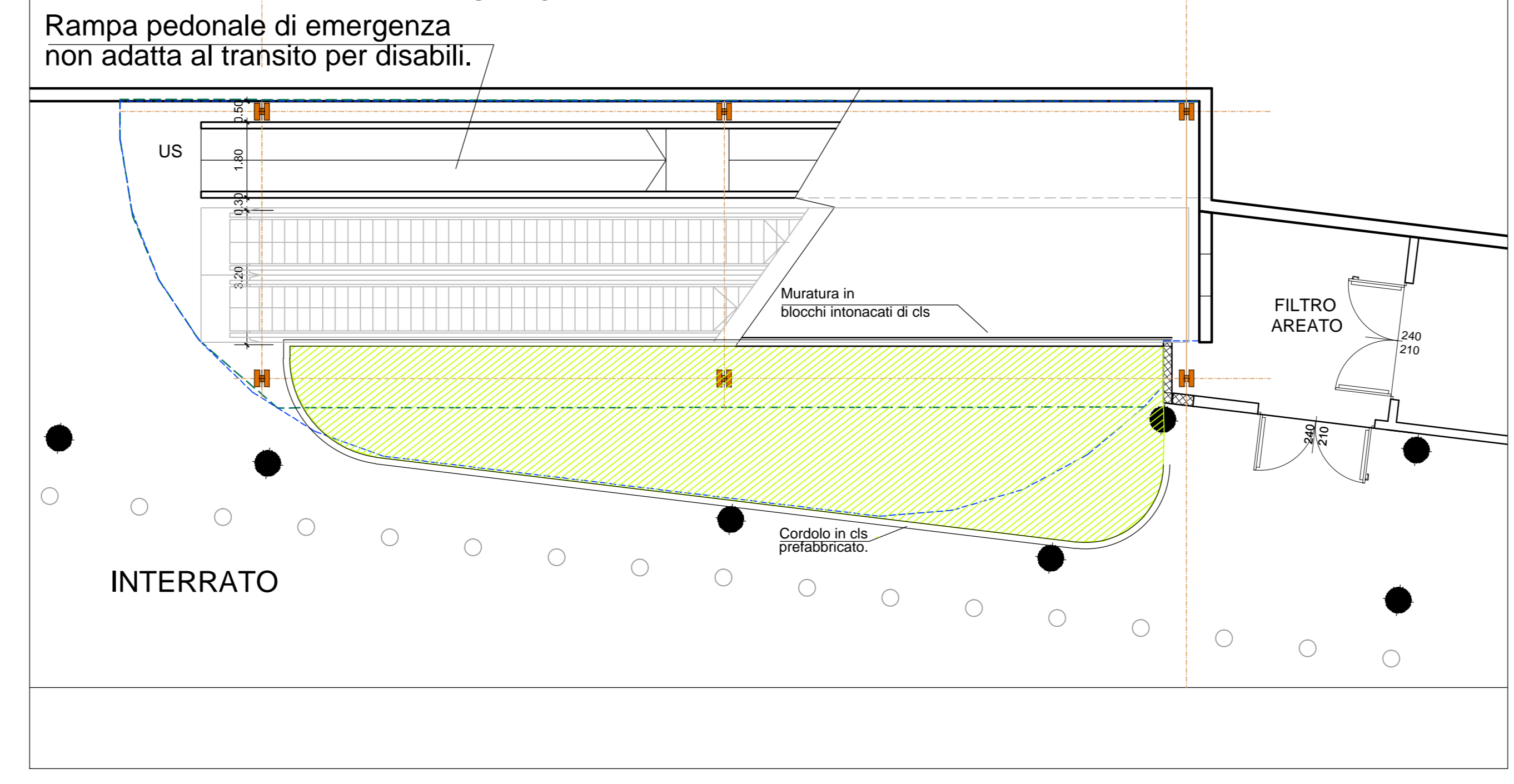
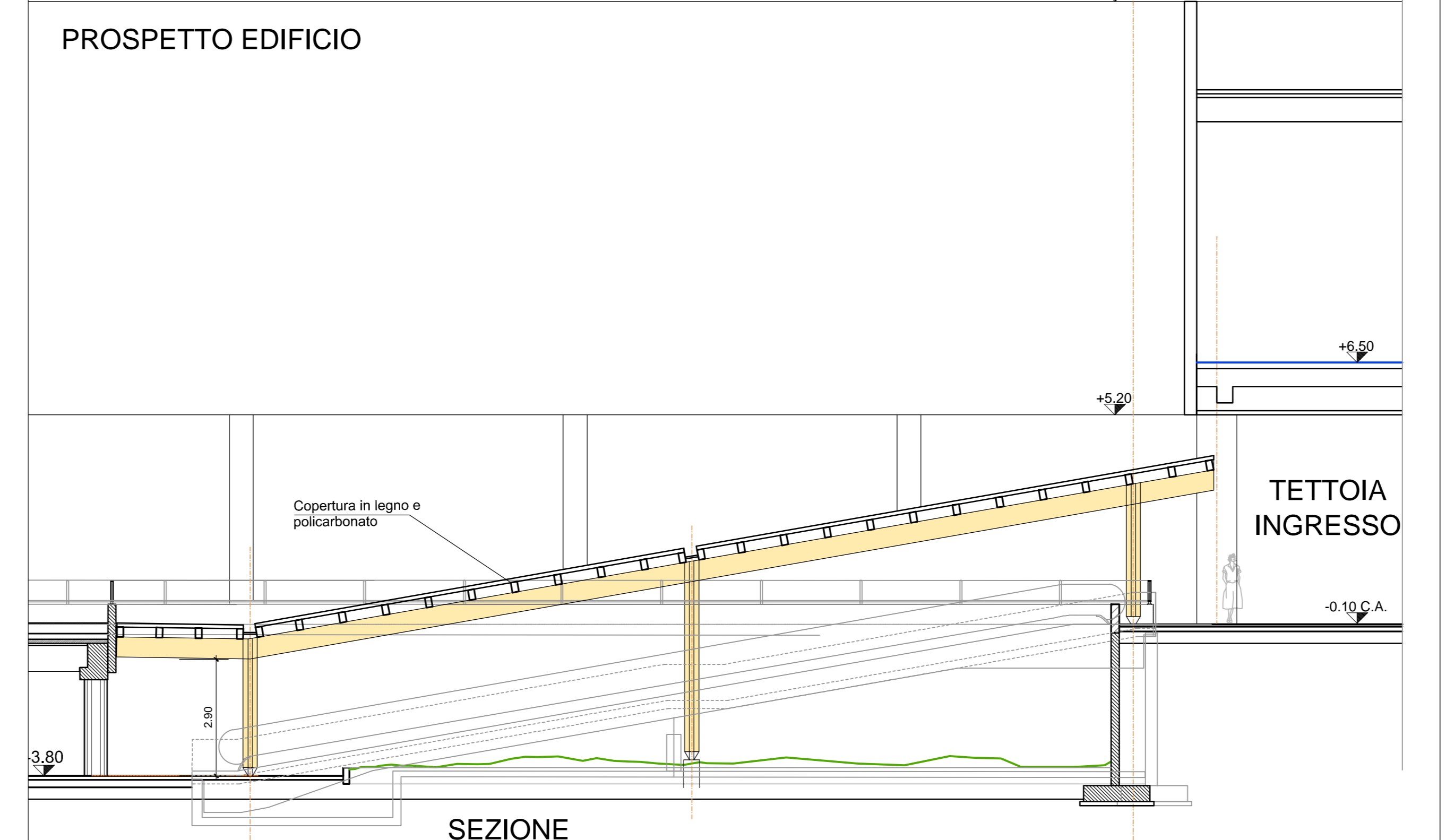
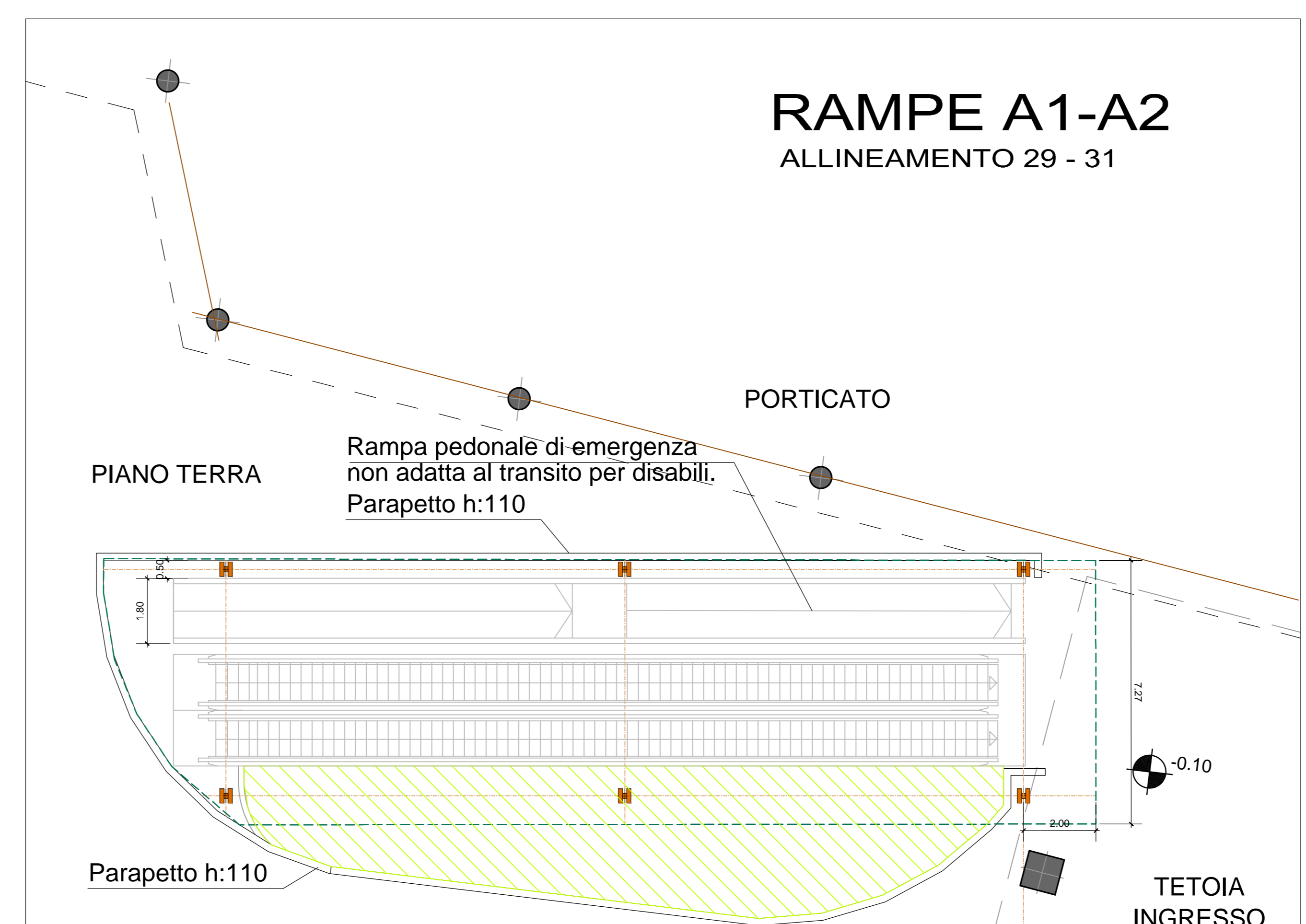
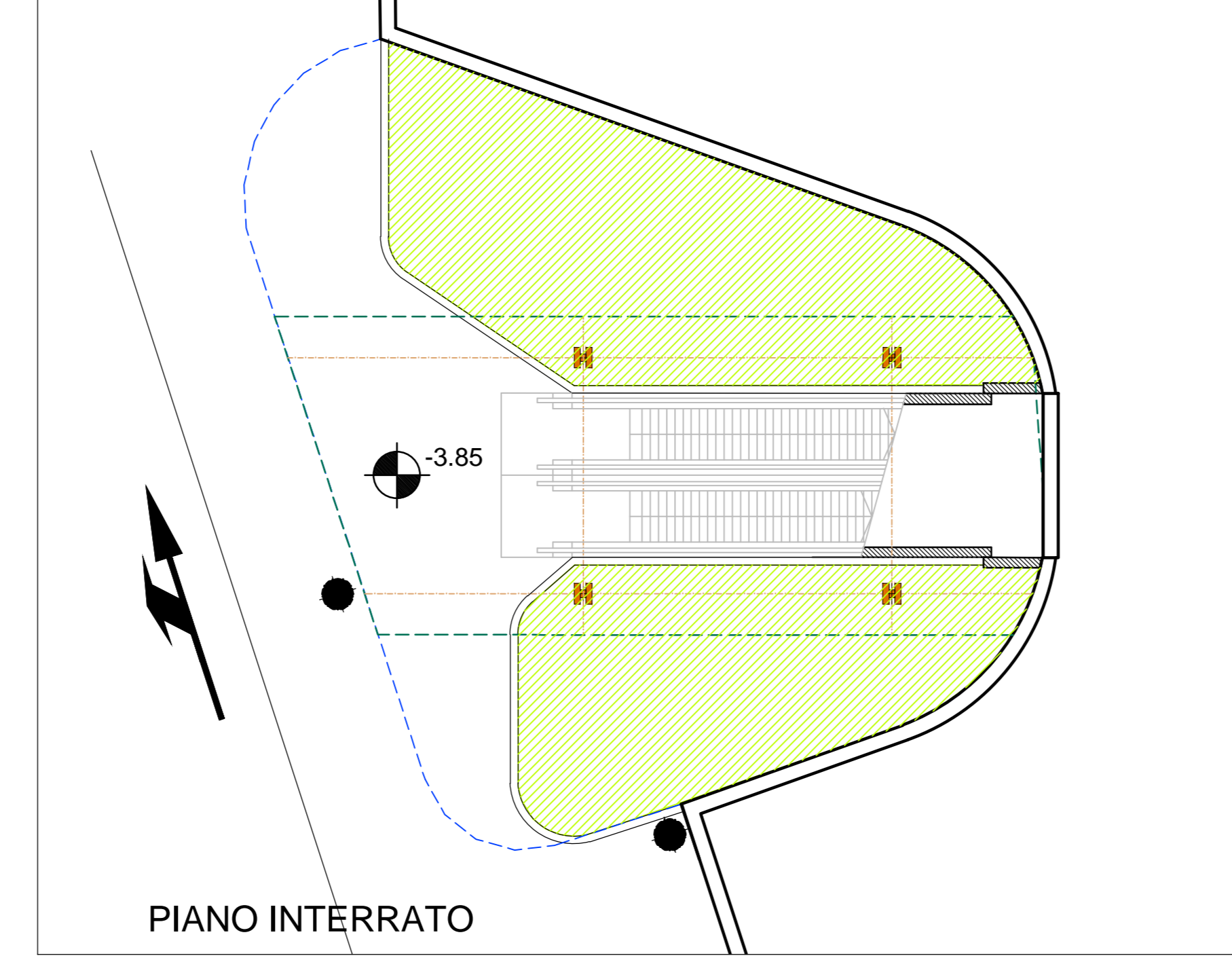
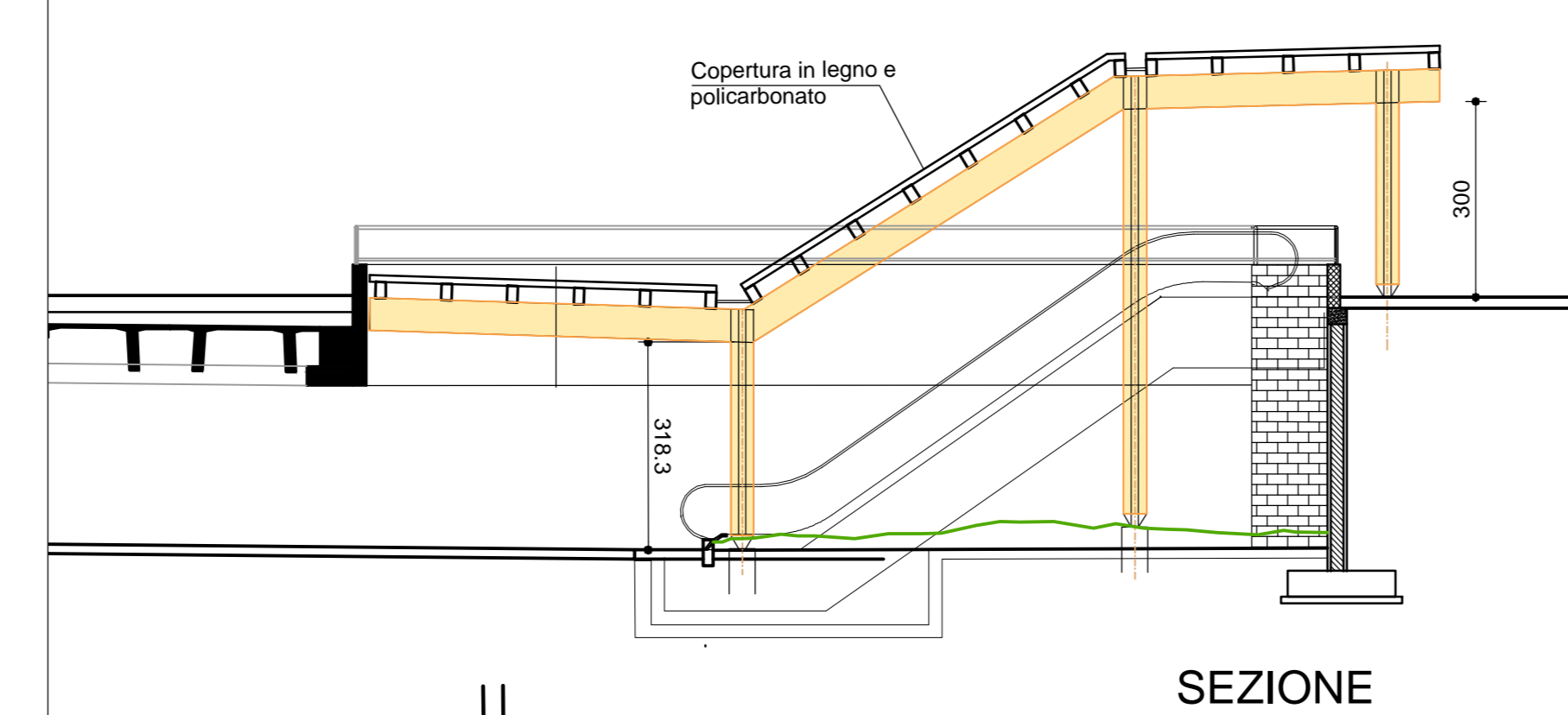
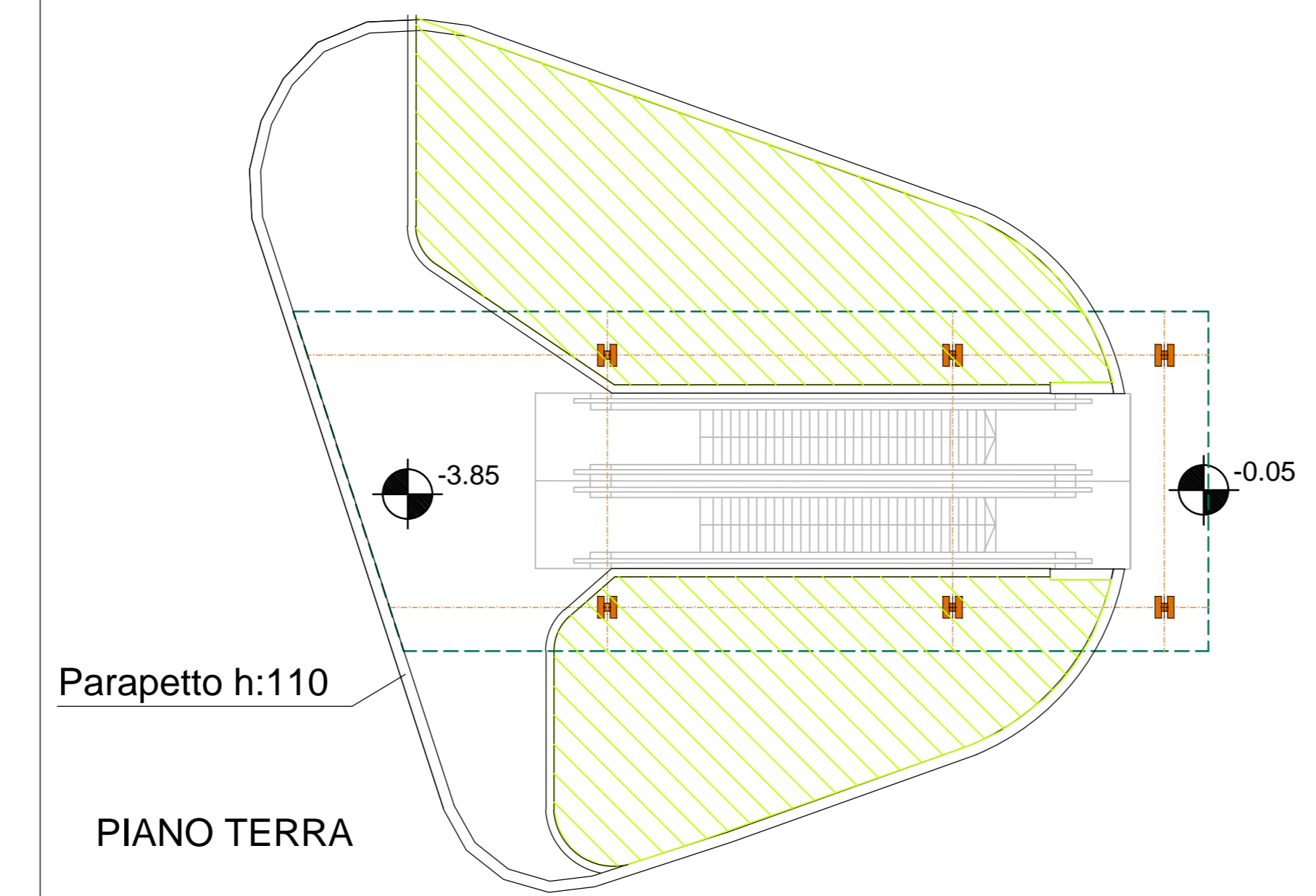

+0.00 relativo di progetto = +174.60 assoluto e = +2.63 dalla quota +171.97 corrispondente alla quota attuale della strada pubblica prospiciente l'area (rotatoria Viale Alfa Romeo/Via Luraghi)
tutte le quote del progetto sono riferite allo 0.00 relativo

COMUNE DI ARESE COMUNE DI LAINATE
PROVINCIA DI MILANO

ACCORDO DI PROGRAMMA EX ALFA ROMEO
AMBITO c1/b

Relatore: TEA S.p.A. Via Ponchielli, 7 - Milano (MI) - C.F. 03844300966 A.G.L.A.R. S.p.A. Via Ponchielli, 7 - Milano (MI) - C.F. 03548400179	Progetto: Dott. Ing. Roberto Stucchi Via San Francesco, 11 - Cornate d'Adda (MI)
Progettazione esecutiva: TeKser S.r.l. Via E. Cavaglia, 3/a - Milano (MI)	Coordinatore e autore di progetto e di tutto il materiale progettuale dell'opera: Dott. Arch. Stefano Castronovo Via Emilia, 124 - Voghera (PV)
Direttore Lavori: Dott. Ing. Roberto Stucchi Via San Francesco, 11 - Cornate d'Adda (MI)	Firma esecutiva: ITINERA S.p.A. Via Balottera, 15 - Tortona (AL) R.E.A. N°178511 - C.F./P.I. 0168890061

**RICHIESTA PERMESSO DI COSTRUIRE
OPERE ESTERNE AGLI EDIFICI**

OGGETTO: PROGETTO PARCHEGGIO INTERRATO COPERTURA RISALITA PEDONALE INGRESSI 1-2&3	SCALA: 1/100
DATA: Giugno 2014	TAVOLA: 8.11
AGO: AGO: AGO: AGO:	NOTE: VAR 1 PR