+-0.00 relativo di progetto =+174.60 assoluto e = +2.63 dalla quota + 171.97 corrispondente alla quota attuale della strada pubblica prospiciente l'area (rotatoria Viale Alfa Romeo/Via Luraghi)
tutte le quote del progetto sono riferite allo 0.00 relativo

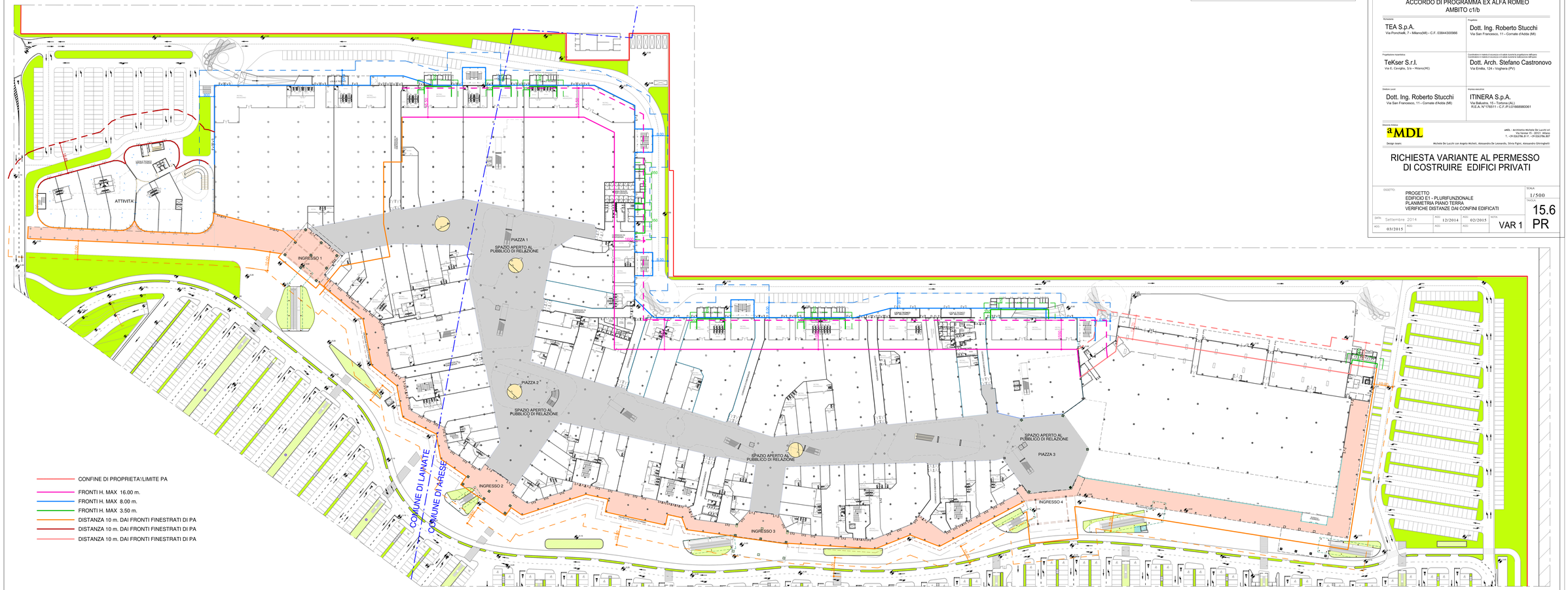


# COMUNE DI ARESE COMUNE DI LAINATE

PROVINCIA DI MILANO

ACCORDO DI PROGRAMMA EX ALFA ROMEO
AMBITO c1/b

Proponente
TEA S.p.A.
Via Ponchielli, 7 - Milano(MI) - C.F. 03644300966

Progettista
Dott. Ing. Roberto Stucchi
Via San Francesco, 11 - Cornate d'Adda (MI)

Progettista incaricato
TeKser S.r.l.
Via E. Cavalla, 3/a - Milano(MI)

Coordinatore in materia di sicurezza e di salute durante la progettazione dell'opera
Dott. Arch. Stefano Castronovo
Via Emilia, 124 - Voghera (PV)

Stabilisti Locali
Dott. Ing. Roberto Stucchi
Via San Francesco, 11 - Cornate d'Adda (MI)

Vigilanza esecutiva
ITINERA S.p.A.
Via Ballarini, 15 - Tortona (AL)
R.E.A. N°176511 – C.F./P.I.01068890061

Direzione Artistica
aMDL
Design team
aMDL - architetto Michele De Lucchi srl.
Via Varese 15 - 20121 Milano
T. +39 02670L.01 F. +39 02670L.807
Michele De Lucchi con Angelo Michelli, Alessandra De Leonardis, Silvia Figini, Alessandro Ghiringhelli

## RICHIESTA VARIANTE AL PERMESSO DI COSTRUIRE EDIFICI PRIVATI

OGGETTO:
PROGETTO
EDIFICIO E1 - PLURIFUNZIONALE
PLANIMETRIA PIANO TERRA
VERIFICHE DISTANZE DAI CONFINI EDIFICATI

SCALA: 1/500

TAVOLA: 15.6 PR

| DATA | DATA | DATA | DATA | DATA | DATA |
|---|---|---|---|---|---|
| Settembre 2014 | 12/2014 | 02/2015 | 03/2015 | | VAR 1 |