

PIANTA PIANO PRIMO

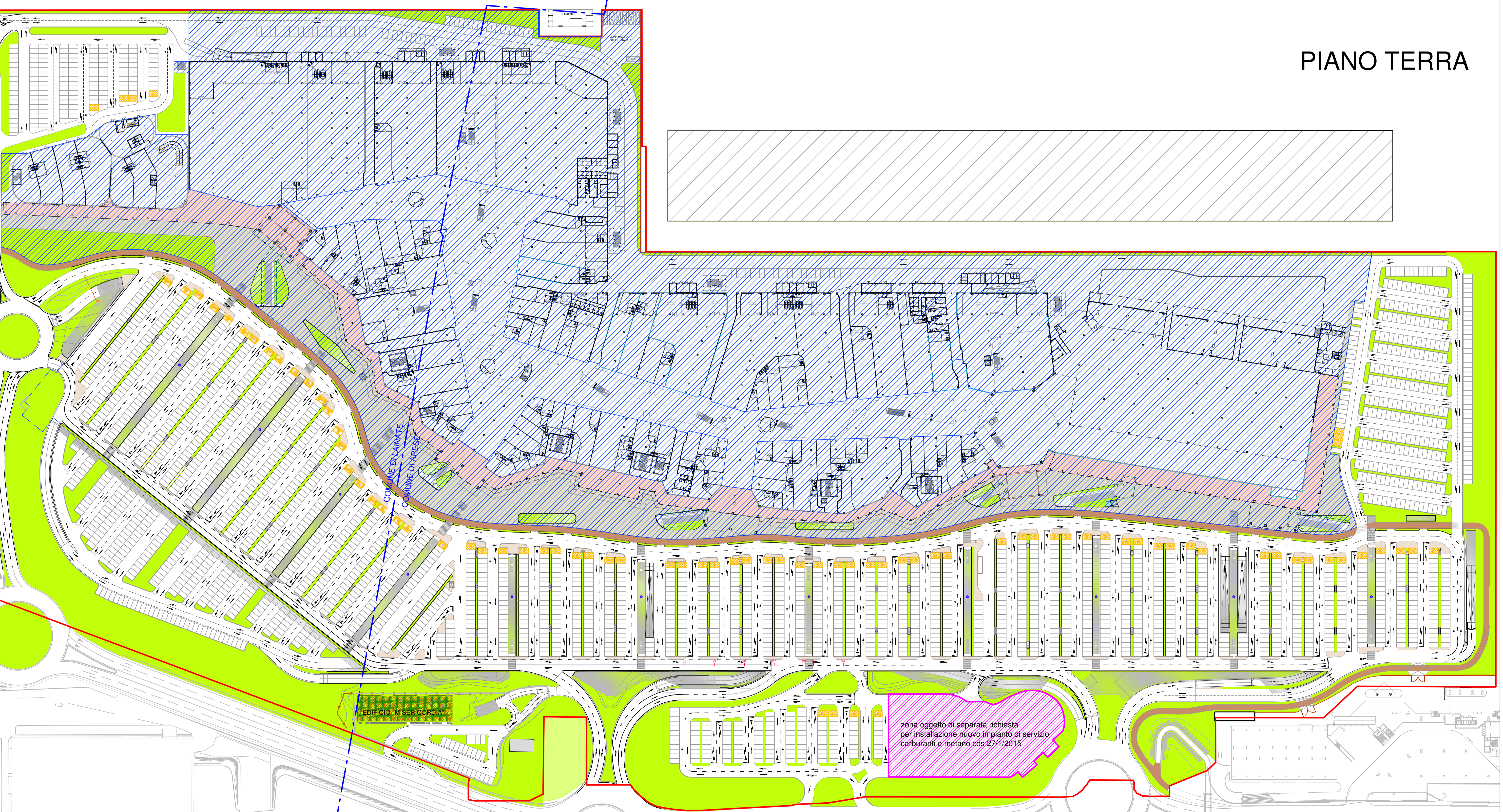

PIANO TERRA

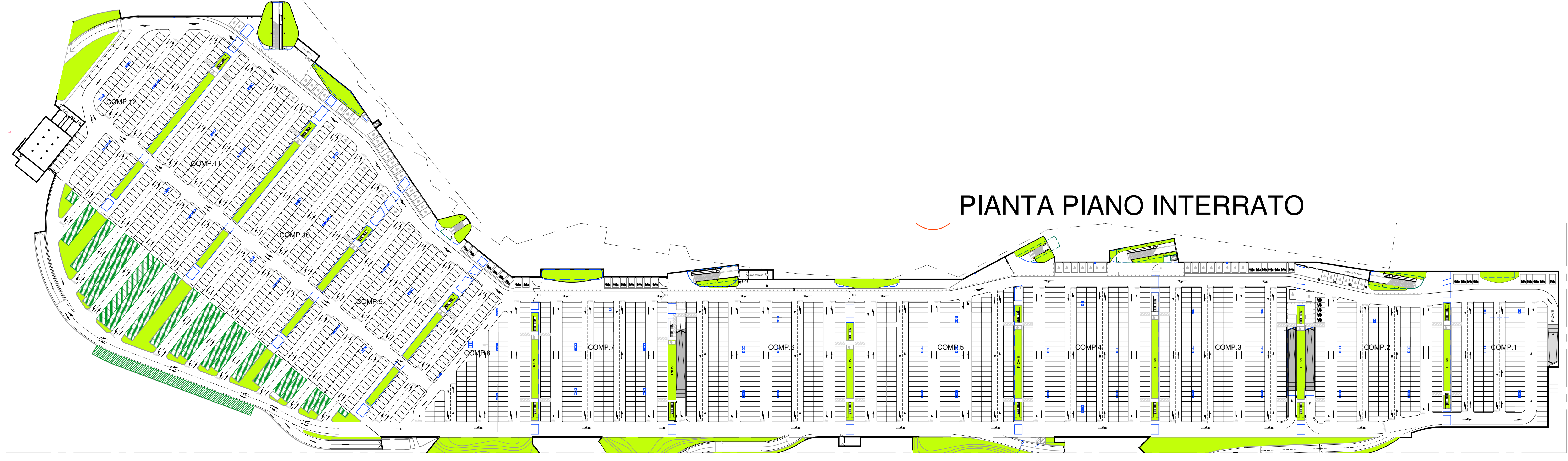

PIANTA PIANO INTERRATO

+0.00 relativo di progetto = +174.60 assoluto e = +2.63 della quota prospiciente alla quota attuale della strada pubblica prospiciente l'area (rotatoria Viale Alfa Romeo/Via Luraghi)
tutte le quote del progetto sono riferite allo 0.00 relativo

- LIMITE PIANO ESECUTIVO
- ZONE OGGETTO DI RICHIESTA

COMUNE DI ARESE COMUNE DI LAINATE
 PROVINCIA DI MILANO
 ACCORDO DI PROGRAMMA EX ALFA ROMEO
 AMBITO c/1b

Progettista TEA S.p.A. Via Fontanello, 7 - Milano (MI) - C.F. 02642020966	Progettista Dott. Ing. Roberto Stucchi Via San Francesco, 11 - Corridonia (GR) (MI)
Progettista Tekser S.r.l. Via S. Gerardo, 11 - Milano (MI)	Collaboratore tecnico Dott. Arch. Stefano Castronovo Via G. Galilei, 105 - Roggiano (PR)
Progettista Dott. Ing. Roberto Stucchi Via San Francesco, 11 - Corridonia (GR) (MI)	Progettista ITINERA S.p.A. Via Salaria, 15 - Torbara (AL) R.E.A. N° 178511 - C.F. 0108880081

AMDI
 Direzione Provinciale del Catastro
 Ufficio di Lariano con Segno Mottola, Alessandro Di Lorenzis, Silvia Fiori, Alessandro Di Lorenzo
 ANS - Architetto Michele De Lorenzis
 T. +39 0322 847811 F. +39 0322 847812

RICHIESTA VARIANTE AL PERMESSO DI COSTRUIRE EDIFICI PRIVATI

PROGETTO: PROGETTO EDIFICIO E1 - PLURIFUNZIONALE
 PLANIMETRIA GENERALE E LIMITI DELLA RICHIESTA

Scala: 1:1000
 Foglio: 7.1
 Var: VAR 1 PR

DATA: Settembre 2014
 SCALA: 1:2700/4
 AREA: 372015
 DATA: 3/2015