

VISTA 26 INVOLUCRO INTEGRALE IN ALLUMINIO PREVERNICIATO COLORE BIANCO RAL 9001 E PANNELLI VETRI

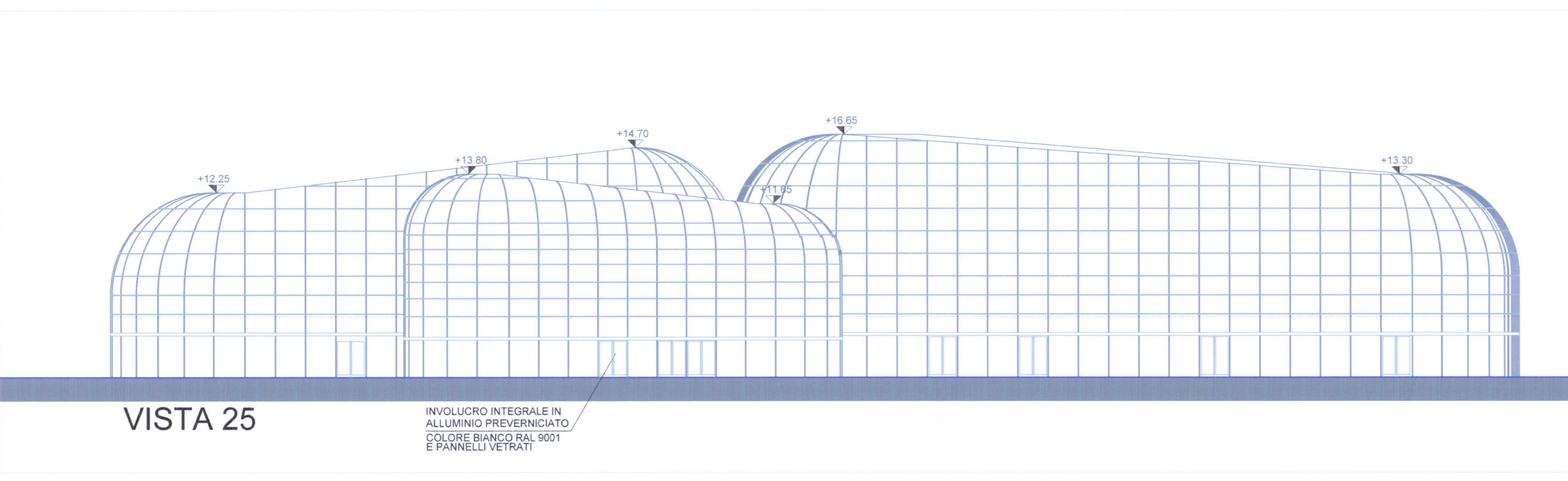

VISTA 25 INVOLUCRO INTEGRALE IN ALLUMINIO PREVERNICIATO COLORE BIANCO RAL 9001 E PANNELLI VETRI

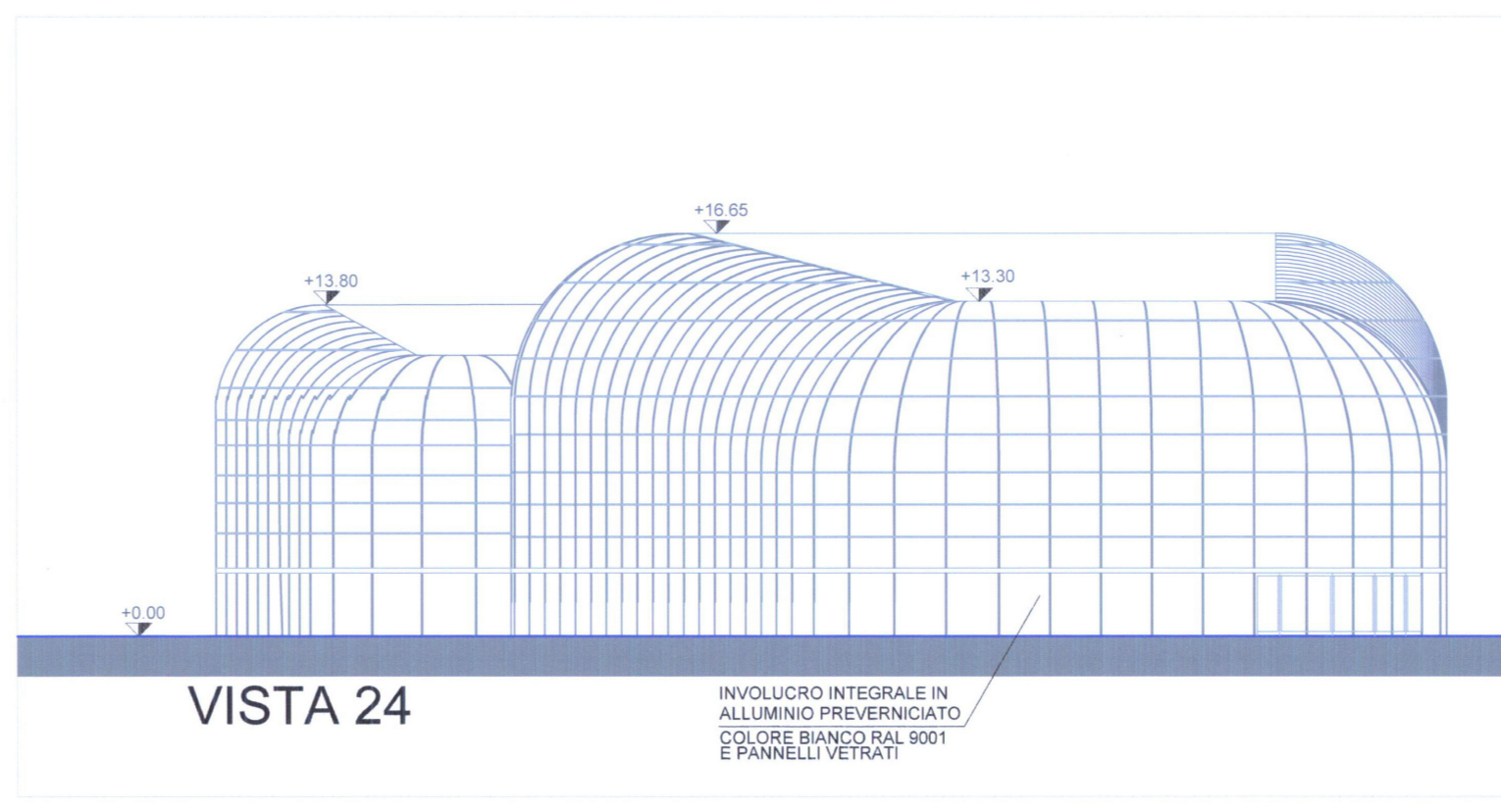

VISTA 24 INVOLUCRO INTEGRALE IN ALLUMINIO PREVERNICIATO COLORE BIANCO RAL 9001 E PANNELLI VETRI

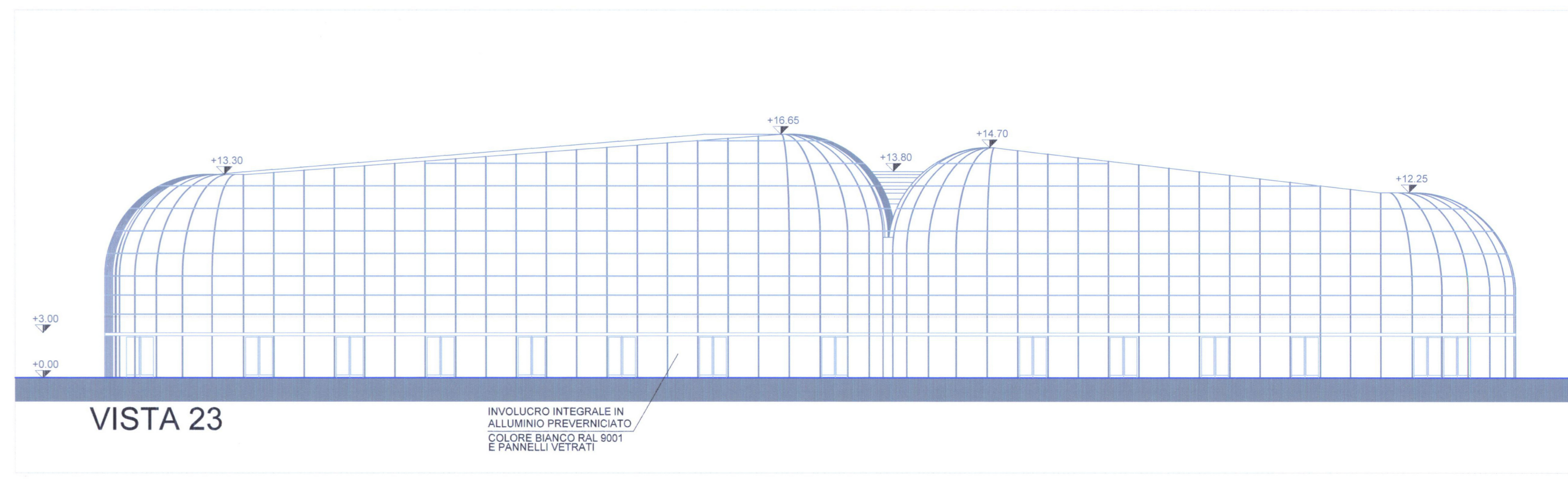

VISTA 23 INVOLUCRO INTEGRALE IN ALLUMINIO PREVERNICIATO COLORE BIANCO RAL 9001 E PANNELLI VETRI

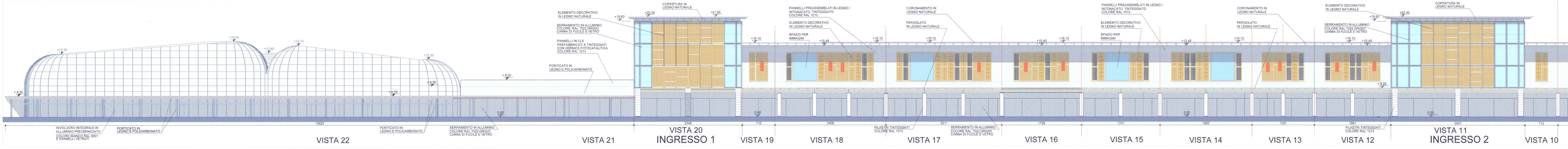

VISTA 22

VISTA 21

VISTA 20

INGRESSO 1

VISTA 19

VISTA 18

VISTA 17

VISTA 16

VISTA 15

VISTA 14

VISTA 13

VISTA 12

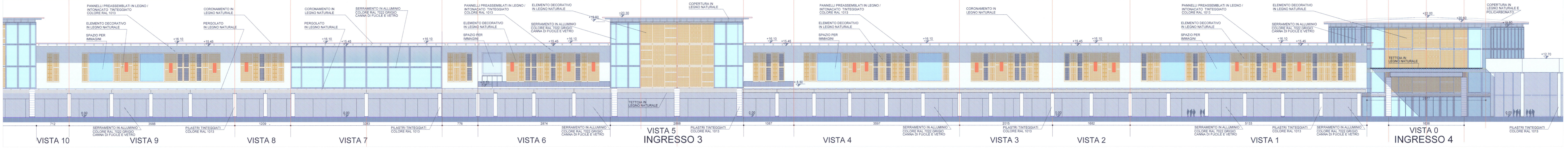

VISTA 10

VISTA 9

VISTA 8

VISTA 7

VISTA 6

VISTA 5

INGRESSO 3

VISTA 4

VISTA 3

VISTA 2

VISTA 1

VISTA 0

INGRESSO 4

VISTA 0

INGRESSO 4

VISTA 0

INGRESSO 4

VISTA 0

INGRESSO 4

VISTA 0

INGRESSO 4

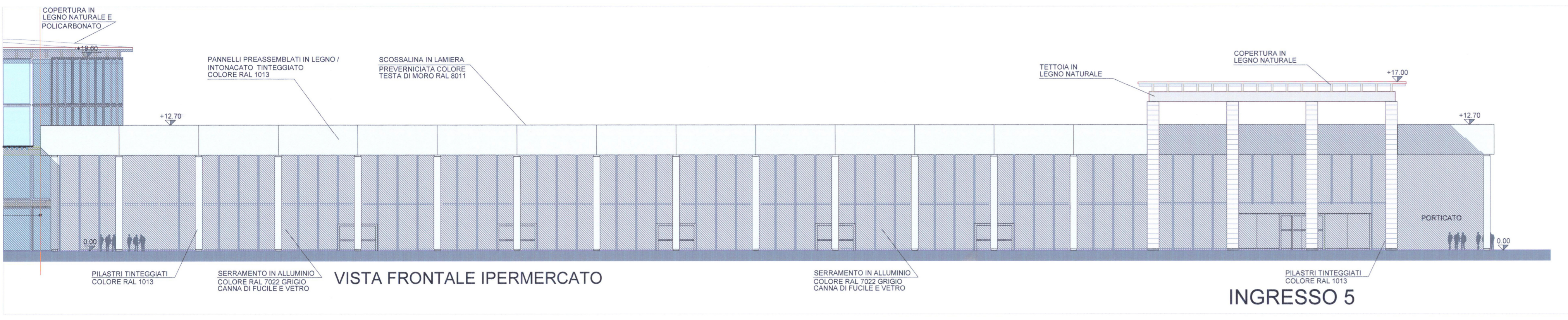

VISTA FRONTALE IPERMERCATO

INGRESSO 5

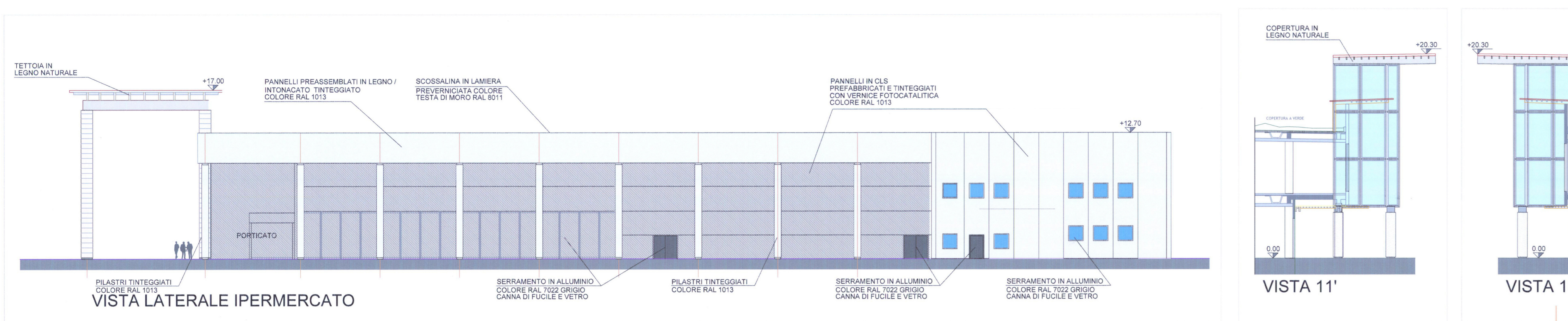

VISTA LATERALE IPERMERCATO

VISTA 11'

VISTA 10'

VISTA 5'

VISTA 4''

VISTA 4'

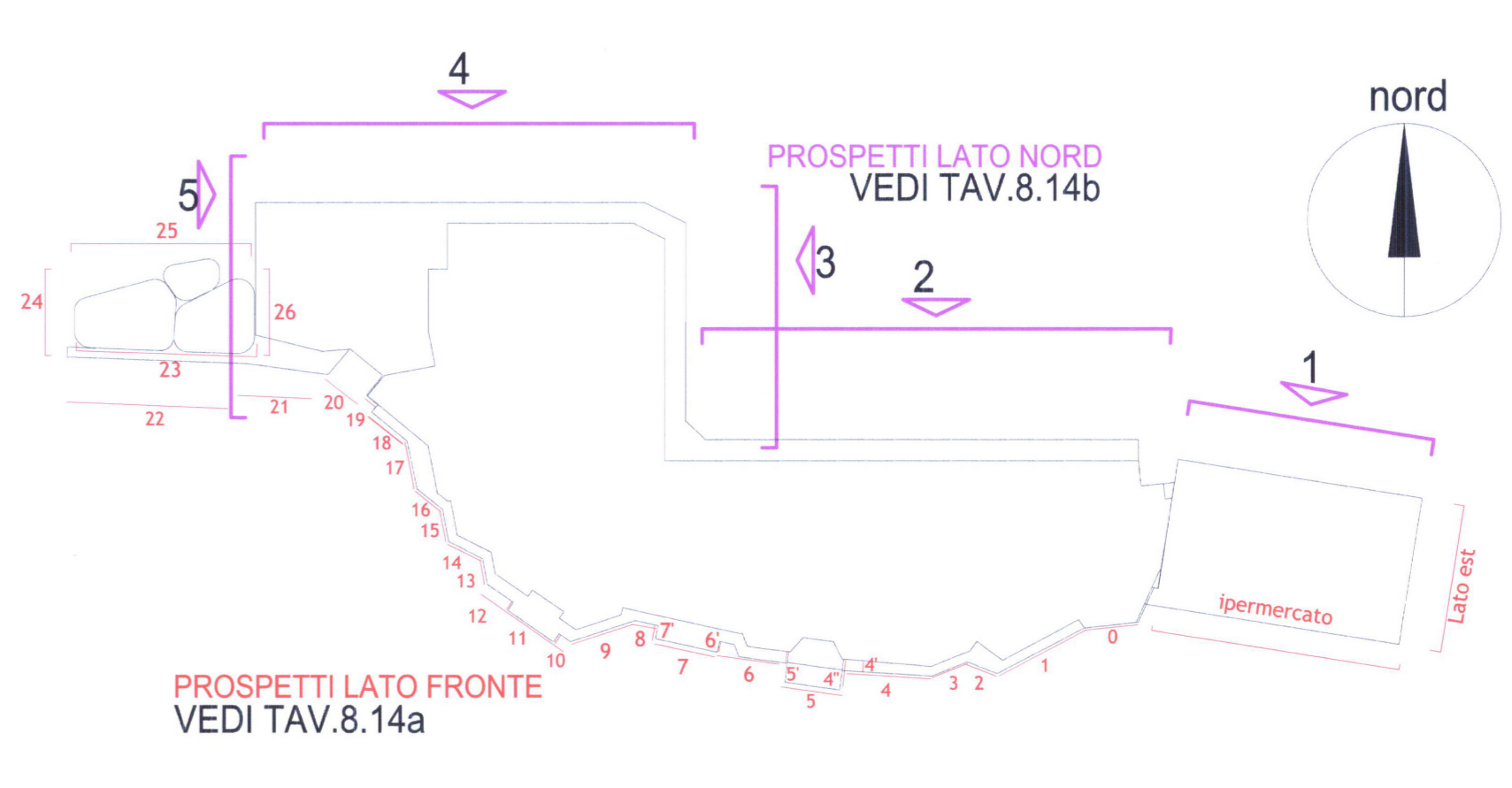

COMUNE DI ARESE COMUNE DI LAINATE
 PROVINCIA DI MILANO
ACCORDO DI PROGRAMMA EX ALFA ROMEO
 AMBITO c1/b
 TEA S.p.A. Dott. Ing. Roberto Stucchi
 Via Panchetti, 7 - Milano (MI) - C.F. 0384200965 Via San Francesco, 11 - Corrate (VA) MI
 Tekser S.r.l. Dott. Arch. Stefano Castronovo
 Via E. Cavigli, 3/a - Milano (MI) Via Emilia, 124 - Voghera (PV)
 Dott. Ing. Roberto Stucchi ITINERA S.p.A.
 Via San Francesco, 11 - Corrate (VA) MI P.I.A. n° 170511 - C.F. 0208880091
aMDL
RICHIESTA VARIANTE AL PERMESSO DI COSTRUIRE EDIFICI PRIVATI
 PROGETTO EDIFICIO E1 - PLURIFUNZIONALE PROSPETTI LATO SUR
 1:200
 8.14a
 VAR 1 PR