

**PARCHEGGIO PIANO
INTERRATO LATO PARCO**

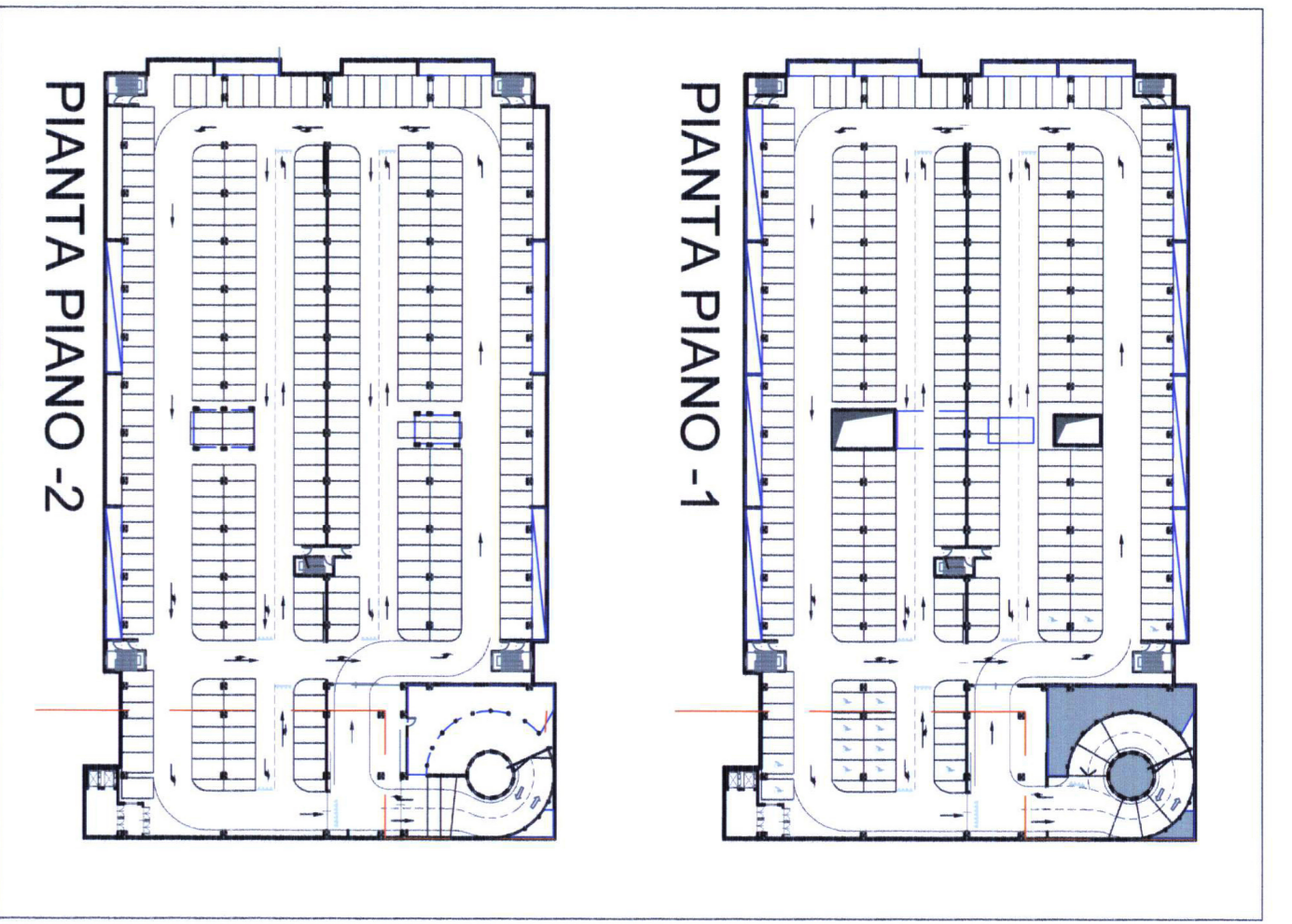

+0.00 relativo di progetto = +174.00 assoluto e = +2.03 dalla quota
+ 171.97 corrispondente alla quota attuale della strada pubblica
prospiciente l'area (rotatoria Viale Alfa Romeo/Via Luraghi)
tutte le quote del progetto sono riferite allo 0.00 relativo

LIMITE _____
PIANO ESECUTIVO

ZONE OGGETTO _____
DI RICHIESTA

COMUNE DI ARESE COMUNE DI LAINATE
PROVINCIA DI MILANO
ACCORDO DI PROGRAMMA EX ALFA ROMEO
AMBITO c1/b

Risultato: TEA S.p.A. Via Ponchielli, 7 - Milano(MI) - C.F. 03844300968	Progetto: Dott. Ing. Roberto Stucchi Via San Francesco, 11 - Cornate d'Adda (MI)
Progettazione ingegneristica: TeKser S.r.l. Via S. Cavoglio, 3/A - Milano(MI)	Coordinatore e direttore di cantiere e di tutte le attività di realizzazione dell'opera: Dott. Arch. Stefano Castronovo Via Emilia, 124 - Voghera (PV)
Direttore lavori: Dott. Ing. Roberto Stucchi Via San Francesco, 11 - Cornate d'Adda (MI)	Impresa esecutrice: ITINERA S.p.A. Via Balustrata, 15 - Tortona (AL) R.E.A. N° 175511 - C.F. 01168980061

AMDL - Architetto Michele De Lucchi srl
Via Varese 13 - 20131 Milano
T. +39 0282786.81 F. +39 0282786.807

Design team: Michele De Lucchi con Angelo Micheli, Alessandra De Leonardis, Silvia Fighi, Alessandro Ghirvinelli

**RICHIESTA VARIANTE AL PERMESSO
DI COSTRUIRE EDIFICI PRIVATI**

OGGETTO: STATO DI FATTO EDIFICIO E1 - PLURIFUNZIONALE PLANIMETRIA GENERALE DI PROGETTO E LIMITI DELLA RICHIESTA		SCALA: 1/1000
DATA: Settembre 2014	AGG: 02/2015	VAR 1
AGG: 02/2015	AGG: 02/2015	7.1 SF

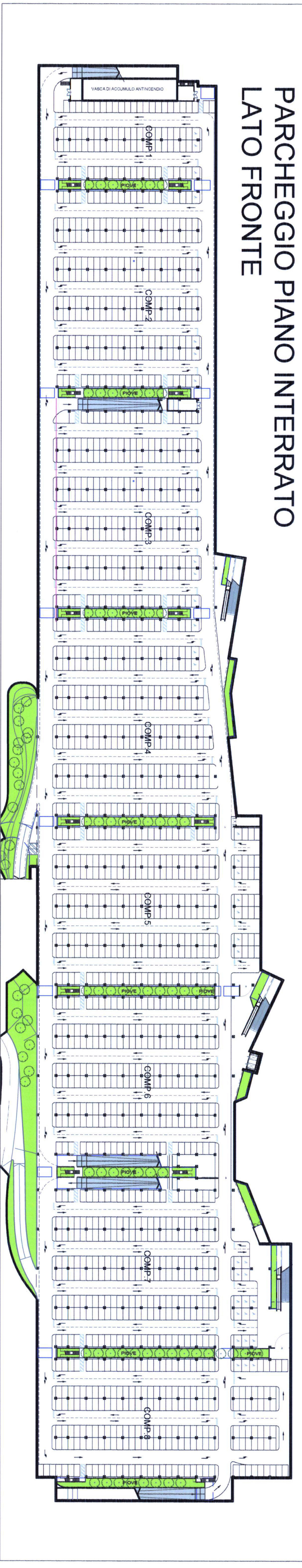
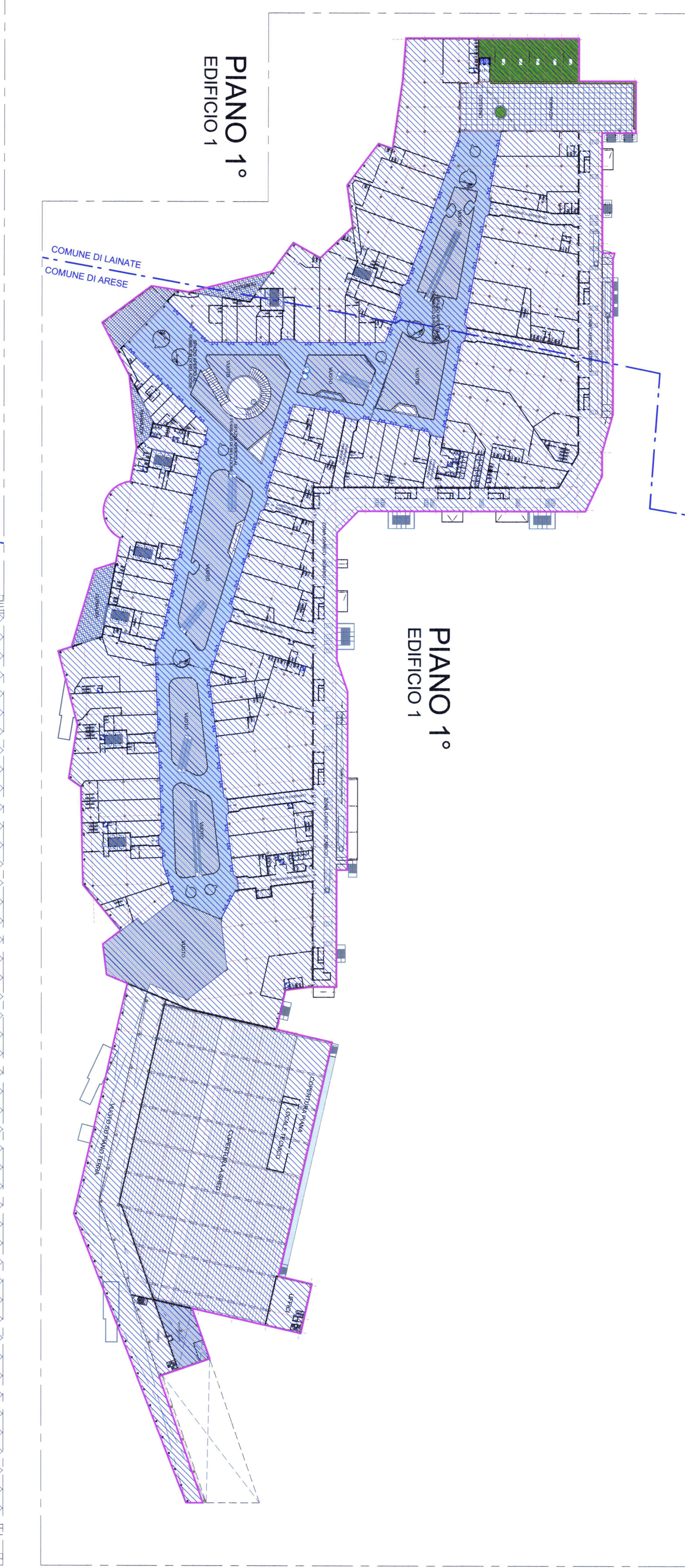

**PARCHEGGIO PIANO INTERTRATO
LATO FRONTE**