

+0.00 relativo di progetto = 174.00 escluso e = + 2.03 della quota
 + 171.97 corrispondente alla quota attuale della strada pubblica
 proprietaria (area in viale Aldo Moro/Via Lanighe)
 tutte le quote del progetto sono riferite allo 0.00 relativo

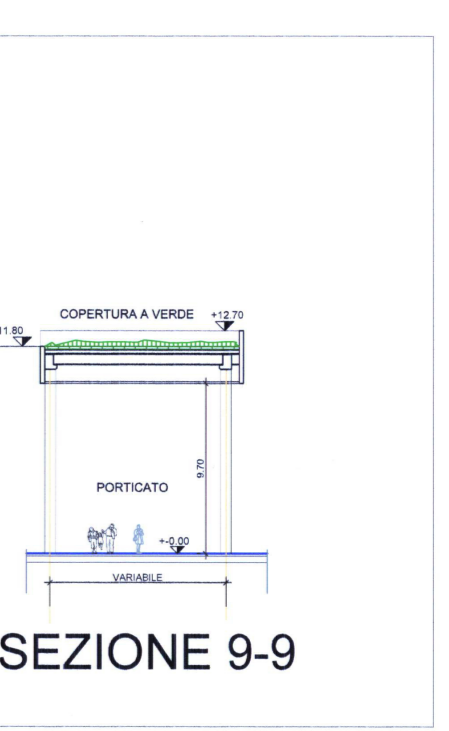
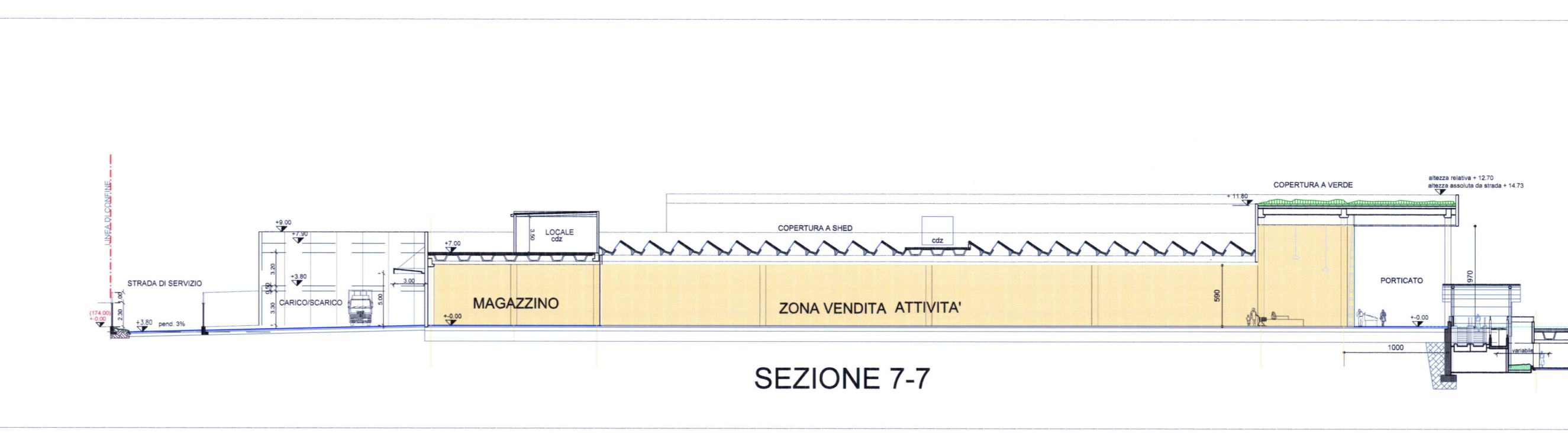
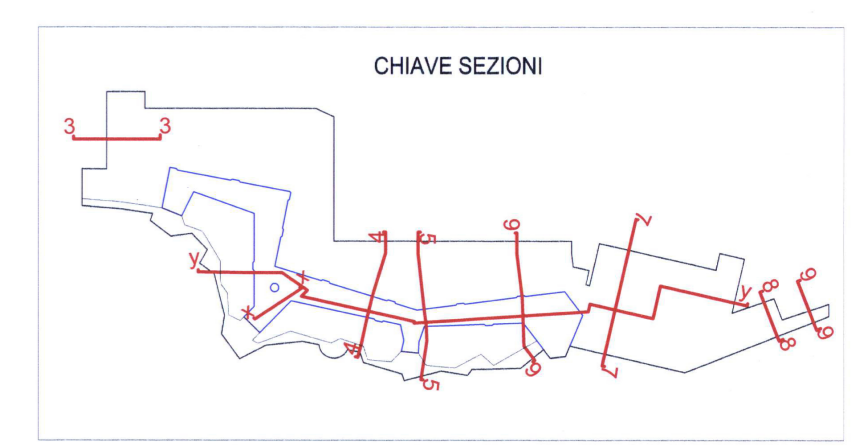
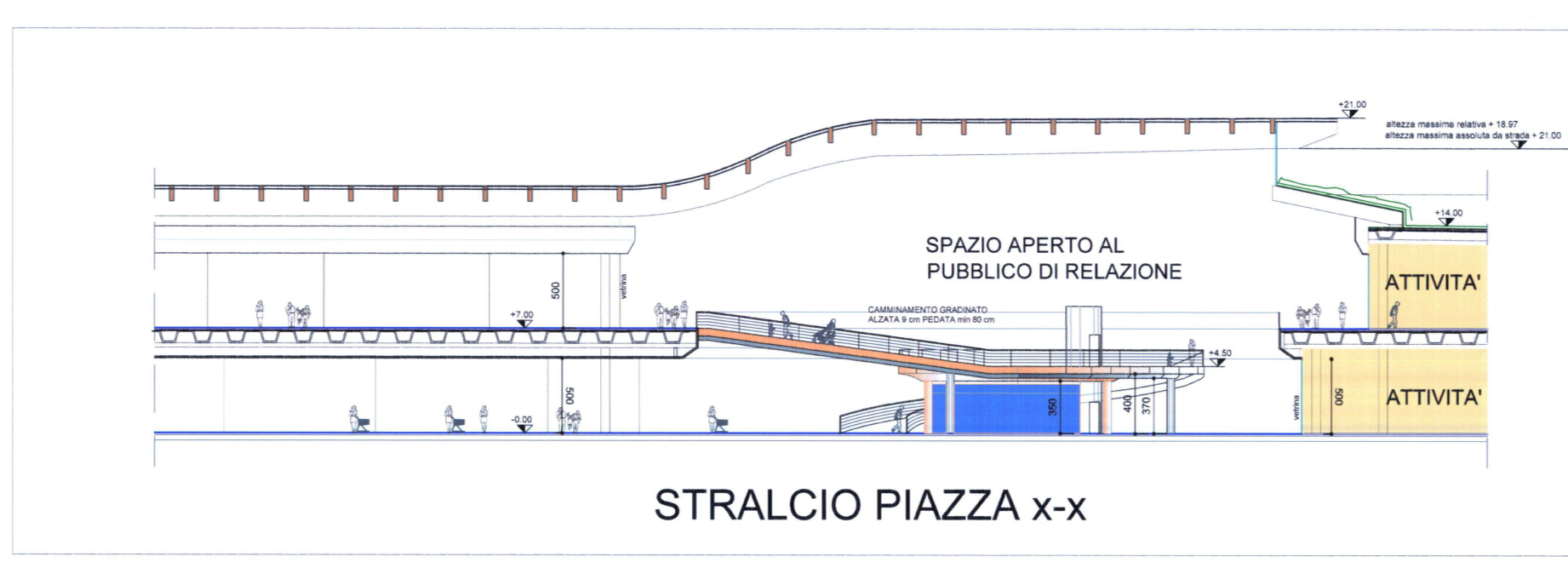
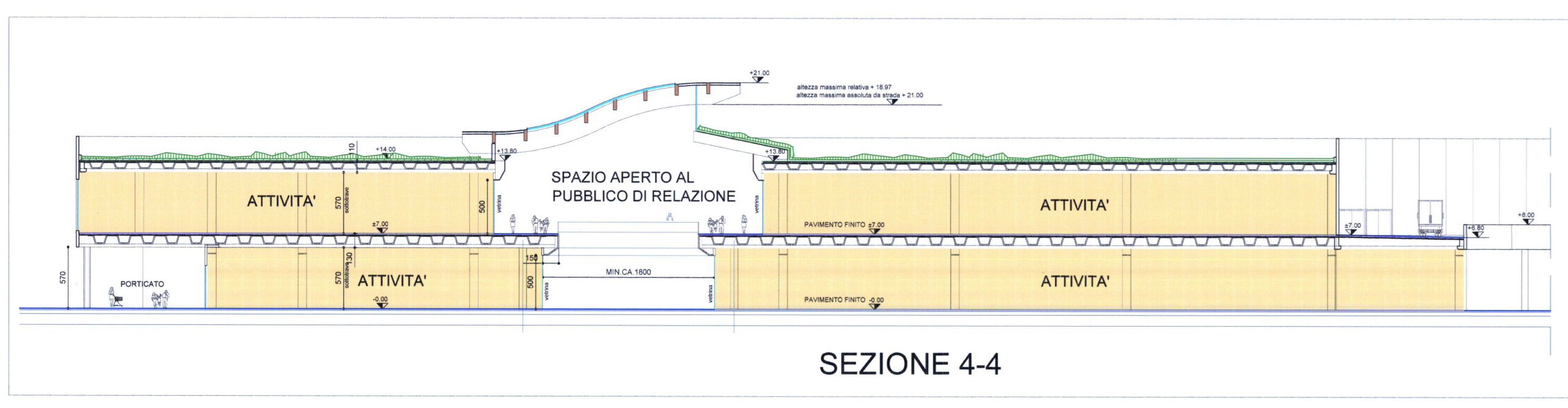

COMUNE DI ARESE **COMUNE DI LAINATE**
 PROVINCIA DI MILANO
ACCORDO DI PROGRAMMA EX ALFA ROMEO
 AMBITO c1/b

TEA S.p.A. Via Piacenti, 7 - Milano (MI) - C.F. 02644300968	Dott. Ing. Roberto Stucchi Via San Francesco, 11 - Comune di Lainate (MI)
TeKaer S.r.l. Via E. Caviglioli, 2/A - Milano (MI)	Dott. Arch. Stefano Castronovo Via E. Caviglioli, 2/A - Milano (MI)
Dott. Ing. Roberto Stucchi Via San Francesco, 11 - Comune di Lainate (MI)	ITINERA S.p.A. Via Zanussi, 10 - Torino (TO) R.E.A. n° 0708101 - C.F. 01188860011

MDL MDL - Architetto Michele De Lucchi s.p.a. - Via Zanussi, 10 - 10126 TORINO (TO) - P.IVA 01188860011
RICHIESTA VARIANTE AL PERMESSO DI COSTRUIRE EDIFICI PRIVATI

STATO DI FATTO
 EDIFICIO E1 - PLURIFUNZIONALE
 SEZIONI

DATA: 02/2015 SCALE: 1/500
 VAR 1 SF 8.13